

# Catalogue Matériels

**Votre distributeur informatique multi-marques**

**E.S.I. : PARTENAIRE INFORMATIQUE DES PROFESSIONNELS DEPUIS 1985**

# ORDINATEURS

## Mac mini

La technologie Thunderbolt intégrée vous permet de brancher en série, sur un même port, jusqu'à six appareils Thunderbolt. Y compris le nouveau moniteur Apple Thunderbolt Display. Elle prend également en charge vos périphériques Mini DisplayPort actuels, notamment le moniteur Apple LED Cinema Display. Grâce au port HDMI, connectez le Mac mini à votre téléviseur HD avec un simple câble. Un lecteur de carte SDXC intégré facilite le transfert des vidéos et photos depuis votre caméscope ou appareil photo numérique.

\*Dont Eco-contribution de 0,15€

Référence	MD387FA	MD388FA
Processeur	Bicœur Intel Core i5 à 2,5GHz avec 3Mo de mémoire cache de niveau 3	Quadricœur Intel Core i7 à 2,3GHz avec 6Mo de mémoire cache de niveau 3
Mémoire	4Go DDR3 à 1600MHz (2x 2Go)	
Disque dur	Disque dur de 500Go à 5400tr/min	Disque dur de 1To à 5400tr/min
Carte graphique	Processeur Intel HD Graphics 4000	
Ports	Port FireWire 800, 4 ports USB 3.0, lecteur de cartes SDXC, port Thunderbolt, HDMI, adaptateur HDMI vers DVI (inclus)	
Audio	Prise mini jack audio, casque, haut-parleur	
Ethernet	Port Ethernet Gigabit	
Sans fil	Bluetooth 4.0, WiFi 802.11 a/b/g/n	
Périphériques	Clavier et souris non fournis	
Prix HT*	525€ <sup>HT</sup>	693€ <sup>HT</sup>
Prix TTC	627.90€ <sup>TTC</sup>	828.83€ <sup>TTC</sup>

Référence	Désignation	Prix HT	Prix TTC
MD011FA	Apple Care Protection Plan 3 ans	124€ <sup>HT</sup>	148.30€ <sup>TTC</sup>

### OS X Mountain Lion

- › Inclut Mail, Messages, Contacts, Calendrier, Safari, Rappels, Notes, Time Machine, FaceTime, Photo Booth, Game Center, le Mac App Store, iTunes7 et bien plus

- › Dimension (H x L x P) : 3,6 x 19,7 x 19,7cm
- › Poids : 1,22kg



## Mac mini serveur

Avec des innovations comme Turbo Boost 2.0, l'Hyper-Threading et le contrôleur de mémoire intégré, le Mac mini avec OS X Server est équipé d'un processeur quadricœur Intel Core i7 à 2,3GHz qui lui confère une vitesse et des performances incroyables. Ajoutez à cela 6Mo de cache de niveau 3, et vous constaterez à quel point Mac mini avec OS X Server est un véritable concentré de puissance. Le Mac mini intègre également deux disques durs de 1 To à 5 400 tr/min, ce qui vous permet d'héberger des wikis et des sites web, de sauvegarder les données importantes et de stocker à peu près n'importe quels contenus. Pour obtenir des performances ultimes, choisissez un stockage flash, avec un ou deux disques SSD de 256 Go. Cette configuration offre des performances jusqu'à deux fois plus rapides que le stockage flash de la génération précédente et près de cinq fois plus que le disque dur standard.

\*Dont Eco-contribution de 0,15€

Référence	MD389FA
Processeur	Quadricœur Intel Core i7 à 2,3GHz avec 6Mo de mémoire cache de niveau 3
Mémoire	4Go DDR3 à 1600MHz 5 (2x 2Go)
Disque dur	2 disques durs de 1To à 5400tr/min
Carte graphique	Processeur Intel HD Graphics 4000
Ports	Port FireWire 800, 4 ports USB 3.0, lecteur de cartes SDXC, port Thunderbolt, HDMI, sortie DVI avec adaptateur HDMI vers DVI (inclus)
Audio	Prise mini jack audio, casque, haut-parleur
Ethernet	Port Ethernet Gigabit
Sans fil	Bluetooth 4.0, WiFi 802.11 a/b/g/n
Périphériques	Clavier et souris non fournis
Prix HT*	860€ <sup>HT</sup>
Prix TTC	1028.56€ <sup>TTC</sup>

Référence	Désignation	Prix HT	Prix TTC
MD011FA	Apple Care Protection Plan 3 ans	124€ <sup>HT</sup>	148.30€ <sup>TTC</sup>

### OS X Server

- › Inclut Server, Xsan, Serveur de fichiers, Serveur Calendrier, Serveur Contacts, Serveur Mail, Serveur Web, NetInstall, DNS, DHCP, Open Directory, Gestionnaire de profils, Serveur VPN et Serveur Wiki

- › Dimension (H x L x P) : 3,6 x 19,7 x 19,7cm
- › Poids : 1,22kg

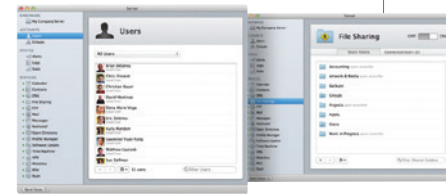

## iMac

Une nouvelle conception qui réduit de 75 % les reflets sur l'écran ! Comme le LCD repose directement contre le verre, vos contenus semblent jaillir de l'écran. Une technologie appelée "in-plane switching" (IPS) délivre une image éclatante aux couleurs parfaites, sous pratiquement tous les angles. Et le rétroéclairage par LED apporte une clarté uniforme et instantanée, sans la moindre latence. Tout ce que vous voyez sur ce superbe grand écran, des tons chair aux ombres les plus obscures, en passant par les ciels éclatants et les prés verdoyants ainsi que les couleurs, sont parfaitement fidèles à la réalité. Pourquoi ? Parce que chaque écran iMac bénéficie d'un calibrage individuel de la couleur, réalisé à l'aide de spectroradiomètres de pointe, répondant aux standards colorimétriques reconnus dans le monde entier.

### 21,5"

- › Écran rétroéclairé par LED avec technologie IPS de 21,5" (diagonale)
- › Résolution 1920 x 1080
- › Dimension (H x L x P) : 45 x 52,8 x 17,5cm
- › Poids : 5,68kg

### 27"

- › Écran rétroéclairé par LED avec technologie IPS de 27" (diagonale)
- › Résolution 2560 x 1440
- › Dimension (H x L x P) : 51,6 x 65 x 20,3cm
- › Poids : 9,54kg

### OS X Mountain Lion

- › Inclut Mail, Messages, Contacts, Calendrier, Safari, Rappels, Notes, Time Machine, FaceTime, Photo Booth, Game Center, le Mac App Store, iTunes7 et bien plus

\*Dont Eco-contribution de 0,84€

	iMac 21,5 pouces		iMac 27 pouces	
Référence	MD093FA	MD094FA	MD095FA	MD096FA
Processeur	Quadricœur Intel Core i5 cadencé à 2,7GHz avec 6Mo de mémoire cache N3 partagée	Quadricœur Intel Core i5 cadencé à 2,9GHz avec 6Mo de mémoire cache N3 partagée	Quadricœur Intel Core i5 cadencé à 3,2GHz avec 6Mo de mémoire cache N3 partagée	Quadricœur Intel Core i5 cadencé à 3,2GHz avec 6Mo de mémoire cache N3 partagée
Mémoire	8Go (2x 4Go) DDR3 à 1600MHz		8Go (2x 4Go) DDR3 à 1600MHz (4 logements SO-DIMM)	
Disque dur	Disque dur de 1To à 5400tr/min		Disque dur de 1To à 7200tr/min	
Carte graphique	Processeur graphique NVIDIA GeForce GT 640M avec 512Mo de mémoire GDDR5	Processeur graphique NVIDIA GeForce GT 650M avec 512Mo de mémoire GDDR5	Processeur graphique NVIDIA GeForce GTX 660M avec 512Mo de mémoire GDDR5	Processeur graphique NVIDIA GeForce GTX 675M avec 1Go de mémoire GDDR5
Ports	4 ports USB 3.0, lecteur de cartes SDXC, 2x port Thunderbolt compatibles Mini DisplayPort			
Audio	Prise mini jack audio, casque, haut-parleurs 17W stéréo, micro			
Vidéo/Caméra	Caméra FaceTime HD			
Ethernet	Port Ethernet Gigabit			
Sans fil	Bluetooth 4.0, WiFi 802.11 a/b/g/n			
Périphériques	Inclus clavier sans fil Apple et souris Magic Mouse			
Prix HT*	1127€ <sup>HT</sup>	1295€ <sup>HT</sup>	1571€ <sup>HT</sup>	1713€ <sup>HT</sup>
Prix TTC	1347.89€ <sup>TTC</sup>	1548.82€ <sup>TTC</sup>	1878.92€ <sup>TTC</sup>	2048.75€ <sup>TTC</sup>

Référence	Désignation	Prix HT	Prix TTC
MD007FA	Apple Care Protection Plan 3 ans	149€ <sup>HT</sup>	178.20€ <sup>TTC</sup>



# ORDINATEURS PORTABLES

## MacBook Air

Le MacBook Air place la barre très haut, en intégrant le stockage flash de série. Les puces flash sont toutes petites, ce qui permet au MacBook Air d'être incroyablement fin et léger. Elles occupent beaucoup moins d'espace -90 % de moins pour être précis. Ce qui libère de la place pour d'autres choses importantes, comme une plus grosse batterie. La technologie Multi-Touch fait partie intégrante de presque tous les appareils Apple. Et pour profiter de tous les avantages de cette technologie sur un ordinateur portable, rien ne vaut le trackpad. Avec sa vaste surface tout en verre, le trackpad ne comporte aucun bouton... Et pour cause : c'est le bouton !

### MacBook Air

- Processeur graphique Intel® HD Graphics 5000
- Bluetooth 4.0, WiFi 802.11 a/b/g/n
- Haut-parleurs stéréo
- Caméra FaceTime HD
- 2 micros
- Prise casque

### OS X Mountain Lion

- Inclut Mail, Messages, Contacts, Calendrier, Safari, Rappels, Notes, Time Machine, FaceTime, Photo Booth, Game Center, le Mac App Store, iTunes7 et bien plus

### 11"

#### MD711FA

- Écran panoramique brillant, rétroéclairé par LED de 11,6"
- Résolution 1366 x 768
- Processeur bicoeur Intel® Core i5 à 1,3Ghz avec 3Mo de mémoire cache N3 partagée
- Disque dur SSD 128Go
- Mémoire 4Go DDR3L à 1600MHz
- 2x port USB 3.0, port Thunderbolt
- Dimensions (H x L x P) : 17 x 300 x 192mm
- Poids : 1,08kg

#### MD712FA (idem sauf)

- Disque dur SSD 256Go

### 13"

#### MD760FA

- Écran panoramique brillant rétroéclairé par LED de 13,3"
- Résolution 1440 x 900
- Processeur bicoeur Intel® Core i5 à 1,3Ghz avec 3Mo de mémoire cache N3 partagée
- Disque dur SSD 128Go
- Mémoire 4Go DDR3L à 1600MHz
- 2x port USB 3.0, port Thunderbolt
- Lecteur de cartes média SD
- Dimensions (H x L x P) : 17 x 325 x 227mm
- Poids : 1,35kg

#### MD761FA (idem sauf)

- Disque dur SSD 256Go



Référence	Désignation	Prix HT	Prix TTC
MD711FA	MacBook Air 11", Intel® Core i5 à 1,3Ghz disque dur SSD 128Go*	835€ <sup>HT</sup>	998.66€ <sup>TTC</sup>
MD712FA	MacBook Air 11", Intel® Core i5 à 1,3Ghz disque dur SSD 256Go*	1002€ <sup>HT</sup>	1198.39€ <sup>TTC</sup>
MD760FA	MacBook Air 13", Intel® Core i5 à 1,3Ghz disque dur SSD 128Go*	918€ <sup>HT</sup>	1097.93€ <sup>TTC</sup>
MD761FA	MacBook Air 13", Intel® Core i5 à 1,3Ghz disque dur SSD 256Go*	1086€ <sup>HT</sup>	1298.86€ <sup>TTC</sup>
MD015FA	Apple Care Protection Plan 3 ans	208€ <sup>HT</sup>	248.77€ <sup>TTC</sup>

\*Dont Eco-contribution de 0.15€

## MacBook Pro

Le MacBook Pro est usiné à partir d'un seul bloc d'aluminium, une prouesse d'ingénierie qui a permis de fusionner plusieurs pièces en une : la coque unibody. Le boîtier présente un aspect poli et raffiné. Il en émane une saine impression de solidité. Si le trackpad Multi-Touch ne comporte aucun bouton, c'est parce qu'il est le bouton lui-même. Cela signifie plus de place pour cliquer : à gauche, à droite, au centre et partout ailleurs. Les designers et ingénieurs Apple ont passé d'innombrables heures sur des aspects tels que la sensibilité (quel niveau de pression déclenche un clic ?), les retours sonores (quel son pour le clic ?) et la friction sur la surface de verre très douce (quelle sensation ?). Vous bénéficiez ainsi d'un trackpad ergonomique parfaitement adapté à vos doigts.

### MacBook Pro

- Processeur graphique Intel® HD Graphics 4000
- NVIDIA GeForce GT 650M avec 512Mo de mémoire GDDR5 et basculement automatique entre les processeurs
- 2x port USB 3.0, port Thunderbolt, FireWire 800
- Ethernet Gigabit, Bluetooth 4.0, WiFi 802.11 a/b/g/n
- Lecteur de cartes SDXC
- Graveur DVD SuperDrive 8x
- Haut-parleurs stéréo avec caisson de graves
- Caméra FaceTime HD
- 2 micros
- Prise casque

### 13"

#### MD101FA

- Écran panoramique brillant rétroéclairé par LED de 13,3"
- Résolution 1280 x 800
- Processeur bicoeur Intel® Core i5 à 2,5Ghz avec 3Mo de mémoire cache N3 partagée
- Disque dur 500Go
- Mémoire 4Go DDR3 à 1600MHz
- Dimensions (H x L x P) : 24 x 325 x 227mm
- Poids : 2,06kg

#### MD102FA (idem sauf)

- Processeur bicoeur Intel® Core i7 à 2,9Ghz avec 4Mo de mémoire cache N3 partagée
- Disque dur 750Go
- Mémoire 8Go DDR3 à 1600MHz

### 15"

#### MD103FA

- Écran panoramique brillant rétroéclairé par LED de 15,4"
- Résolution 1440 x 900
- Processeur quadricoeur Intel® Core i7 à 2,3Ghz avec 6Mo de mémoire cache N3 partagée
- Disque dur 500Go
- Mémoire 4Go DDR3 à 1600MHz
- Dimensions (H x L x P) : 24 x 364 x 249mm
- Poids : 2,56kg

### OS X Mountain Lion

- Inclut Mail, Messages, Contacts, Calendrier, Safari, Rappels, Notes, Time Machine, FaceTime, Photo Booth, Game Center, le Mac App Store, iTunes7 et bien plus



Référence	Désignation	Prix HT	Prix TTC
MD101FA	MacBook Pro 13", Intel® Core i5 à 2,5Ghz*	1002€ <sup>HT</sup>	1198.39€ <sup>TTC</sup>
MD102FA	MacBook Pro 13", Intel® Core i7 à 2,9Ghz*	1253€ <sup>HT</sup>	1498.59€ <sup>TTC</sup>
MD103FA	MacBook Pro 15", Intel® Core i7 à 2,3Ghz*	1504€ <sup>HT</sup>	1798.78€ <sup>TTC</sup>
MD015FA	Apple Care Protection Plan 3 ans MacBook Pro 13"	208€ <sup>HT</sup>	248.77€ <sup>TTC</sup>
MD013FA	Apple Care Protection Plan 3 ans MacBook Pro 15"	291€ <sup>HT</sup>	348.04€ <sup>TTC</sup>

\*Dont Eco-contribution de 0.25€



## MacBook Pro Retina

Avec une telle concentration de pixels dans un même écran - plus de 4 millions sur le 13 pouces et plus de 5 millions sur le 15 pouces - le rendu est absolument stupéfiant. Avec une résolution spectaculaire de 2560 x 1600 sur le MacBook Pro 13 pouces et une résolution tout aussi impressionnante de 2 880 x 1 800 sur le 15 pouces, vous profitez d'un affichage plus généreux de vos images haute résolution, au pixel près. L'écran Retina élimine jusqu'à 75 % des reflets tout en maintenant des couleurs et une qualité incroyables. La technologie IPS offre une vision élargie à 178 degrés de tout ce qui est à l'écran, pour que la différence saute aux yeux sous pratiquement tous les angles. Vous allez adorer ce que vous allez voir.

### MacBook Pro Retina

- 2x port USB 3.0, 2x port Thunderbolt, port HDMI
- Bluetooth 4.0, WiFi 802.11 a/b/g/n
- Lecteur de cartes SDXC
- Haut-parleurs stéréo
- Caméra FaceTime HD
- 2 micros
- Prise casque

### OS X Mountain Lion

- Inclut Mail, Messages, Contacts, Calendrier, Safari, Rappels, Notes, Time Machine, FaceTime, Photo Booth, Game Center, le Mac App Store, iTunes7 et bien plus

### 13"

#### MD212FA

- Écran Retina rétroéclairé par LED de 13,3" avec technologie IPS
- Résolution 2560 x 1600
- Processeur bicoeur Intel® Core i5 à 2,5Ghz avec 3Mo de mémoire cache N3 partagée
- Processeur graphique Intel® HD Graphics 4000
- Disque dur SSD 128Go
- Mémoire 8Go DDR3L à 1600MHz
- Dimensions (H x L x P) : 19 x 314 x 219mm
- Poids : 1,62kg

#### ME662FA (idem sauf)

- Processeur bicoeur Intel® Core i5 à 2,6Ghz avec 4Mo de mémoire cache N3 partagée
- Disque dur SSD 256Go

### 15"

#### ME664FA

- Écran Retina rétroéclairé par LED de 15,4" avec technologie IPS
- Résolution 2880 x 1800
- Processeur quadricoeur Intel® Core i7 à 2,4Ghz avec 6Mo de mémoire cache N3 partagée
- Processeur graphique Intel® HD Graphics 4000
- NVIDIA GeForce GT 650M avec 1Go de mémoire GDDR5 et basculement automatique entre les processeurs
- Disque dur SSD 256Go
- Mémoire 8Go DDR3L à 1600MHz
- Dimensions (H x L x P) : 18 x 359 x 247mm
- Poids : 2,56kg

#### ME665FA (idem sauf)

- Processeur quadricoeur Intel® Core i7 à 2,7Ghz avec 6Mo de mémoire cache N3 partagée
- Disque dur SSD 512Go
- Mémoire 16Go DDR3L à 1600MHz



Référence	Désignation	Prix HT	Prix TTC
MD212FA	MacBook Pro Retina 13", Intel® Core i5 à 2,5Ghz*	1253€ <sup>HT</sup>	1498.59€ <sup>TTC</sup>
ME662FA	MacBook Pro Retina 13", Intel® Core i5 à 2,6Ghz*	1420€ <sup>HT</sup>	1698.32€ <sup>TTC</sup>
ME664FA	MacBook Pro Retina 15", Intel® Core i7 à 2,4Ghz*	1838€ <sup>HT</sup>	2198.25€ <sup>TTC</sup>
ME665FA	MacBook Pro Retina 15", Intel® Core i7 à 2,7Ghz*	2340€ <sup>HT</sup>	2798.64€ <sup>TTC</sup>
MD015FA	Apple Care Protection Plan 3 ans MacBook Pro Retina 13"	208€ <sup>HT</sup>	248.77€ <sup>TTC</sup>
MD013FA	Apple Care Protection Plan 3 ans MacBook Pro Retina 15"	291€ <sup>HT</sup>	348.04€ <sup>TTC</sup>

\*Dont Eco-contribution de 0.25€

# ACCESSOIRES

## Magic Mouse

La technologie Multi-Touch a incroyablement optimisé votre façon d'interagir avec vos appareils portables – et ceci à l'aide de gestes uniquement. Aujourd'hui, nous tournons une nouvelle page en important ces gestes sur le bureau avec une souris à nulle autre pareille.

- Multi-Touch
- Ambidextre
- Dispositif de pointage laser
- Bluetooth
- 2 piles AA LR6 fournies



Référence	Désignation	*Dont Eco-contribution de 0,01€	
		Prix HT	Prix TTC
MB829ZA	Apple Magic Mouse*	57,69€ <sup>HT</sup>	69 € <sup>TTC</sup>

## Magic Trackpad

Le nouveau Magic Trackpad est le premier trackpad Multi-Touch conçu pour fonctionner avec votre ordinateur de bureau Mac. Il exploite la technologie Multi-Touch que vous adorez sur MacBook Pro. Et il prend en charge un ensemble complet de gestes, ce qui vous donne un moyen inédit de contrôler tout ce qui se passe à l'écran. Utilisez-le à la place ou en complément d'une souris, avec n'importe quel ordinateur Mac, même un portable.

- Multi-Touch
- Bluetooth
- 2 piles AA LR6 fournies



Référence	Désignation	*Dont Eco-contribution de 0,01€	
		Prix HT	Prix TTC
MC380ZA	Apple Magic Trackpad*	57,69€ <sup>HT</sup>	69 € <sup>TTC</sup>

## Clavier Apple filaire

Le clavier Apple avec pavé numérique est doté d'un élégant boîtier en aluminium anodisé ultra-plat et de touches compactes offrant réactivité et précision. Il dispose en outre de touches de fonction offrant un accès direct à certaines fonctionnalités Mac : luminosité de l'écran, volume, éjecter, lecture/pause etc... Et les deux ports USB 2.0 vous permettent de brancher votre souris ainsi qu'un périphérique haut débit.

- Filaire USB
- Boîtier en aluminium, ultra-fin
- Touches compactes
- 2x port USB 2.0



Référence	Désignation	*Dont Eco-contribution de 0,03€	
		Prix HT	Prix TTC
MB110FB	Clavier Apple filaire avec pavé numérique*	40,90€ <sup>HT</sup>	48,92 € <sup>TTC</sup>

## Clavier Apple sans fil

Incrediblement fin, le clavier sans fil Apple repose sur votre bureau avec un bel espace autour de lui. Comme il est dépourvu de câble, vous êtes libre de taper comme vous en avez envie, clavier devant l'ordinateur ou sur vos genoux... Non seulement le clavier sans fil Apple est livré en standard avec le iMac, mais il est aussi parfait pour tout Mac équipé de Bluetooth.

- Sans fil
- Bluetooth
- 2 piles AA LR6 fournies



Référence	Désignation	*Dont Eco-contribution de 0,03€	
		Prix HT	Prix TTC
MC184FB	Clavier Apple sans fil*	57,69€ <sup>HT</sup>	68,89 € <sup>TTC</sup>

## Apple TV

Apple TV est la plus divertissante des petites boîtes. Elle diffuse sur votre téléviseur grand écran vos contenus iTunes, YouTube et les matchs de vos équipes préférées. En HD jusqu'à 1080p. AirPlay vous permet de diffuser sans fil le contenu de votre appareil iOS (iPhone, iPad, iPod touch) sur votre téléviseur HD et vos enceintes, via Apple TV. Ou encore d'afficher tout ce qui figure sur votre écran mobile sur grand écran, tout passe à la télé.

- Télécommande Apple Remote
- Port HDMI
- Ethernet 10/100BTx, WiFi 802.11 a/b/g/n
- Dimensions (H x L x P) : 23 x 98 x 98mm
- Poids : 270g



Référence	Désignation	*Dont Eco-contribution de 0,03€	
		Prix HT	Prix TTC
MD199FDA	Apple TV*	91€ <sup>HT</sup>	108,84 € <sup>TTC</sup>
MC264FA	Apple Care Protection Plan 3 ans	24,20€ <sup>HT</sup>	28,94 € <sup>TTC</sup>

## AirPort Time Capsule

Avec AirPort Time Capsule, vous disposez à la fois d'une borne d'accès WiFi ultra-rapide et d'un appareil de sauvegarde facile à utiliser. Configurez votre AirPort Time Capsule une seule fois. Elle se chargera du reste. Votre AirPort Time Capsule s'associe à Time Machine d'OS X pour sauvegarder tout votre Mac automatiquement et sans fil. Vous ne craignez donc plus jamais de perdre des données importantes. Toutes vos photos. Tous vos fichiers. Tous vos morceaux. Même vos apps et les réglages OS X sont sauvegardés. Votre AirPort Time Capsule conserve tout, jusqu'à 2To ou 3To de données.

- Disque dur Serial ATA
- 3x Ethernet Gigabit, WiFi 802.11 a/b/g/n
- USB 2.0
- H x L x P : 168 x 98 x 98mm



Référence	Désignation	*Dont Eco-contribution de 0,15€	
		Prix HT	Prix TTC
ME177ZA	AirPort Time Capsule 2To*	283€ <sup>HT</sup>	338,47 € <sup>TTC</sup>
ME182ZA	AirPort Time Capsule 3To*	375€ <sup>HT</sup>	448,50 € <sup>TTC</sup>

## Apple Display 27"

Grâce à la technologie Thunderbolt intégrée, le nouvel écran Apple Thunderbolt Display offre une incroyable qualité d'image. Connectez-le à n'importe quel Mac compatible Thunderbolt et il devient un hub plug-and-play adapté à toutes vos activités. Connectez le moniteur Apple LED Cinema Display de 27" à votre Mac et agrandissez votre champ de vision grâce à son incroyable résolution, au rétroéclairage par LED pour une luminosité instantanée et à un extraordinaire angle de visualisation de 178 degrés. Le moniteur LED Cinema Display comprend le connecteur Universal MagSafe qui recharge votre ordinateur portable.

- Ecran TFT LED 27"
- Résolution 2560 x 1440
- 16:9
- Haut-parleurs 2.1, 49W
- Caméra FaceTime HD et micro intégrés
- Dimensions (H x L x P) : 491 x 650 x 207mm
- Poids : 10,8kg
- Apple Thunderbolt Display**  
MC914ZMB
- 3x port USB 2.0, FireWire 800, Thunderbolt
- Ethernet Gigabit, Caméra FaceTime
- Apple LED Cinema Display**  
MC007ZMA
- 3x port USB 2.0, Mini DisplayPort,
- Caméra iSight

Référence	Désignation	*Dont Eco-contribution de 1,67€	
		Prix HT	Prix TTC
MC914ZMB	Apple Thunderbolt Display 27"*	835€ <sup>HT</sup>	998,66 € <sup>TTC</sup>
MC007ZMA	Apple LED Cinema Display 27"*	835€ <sup>HT</sup>	998,66 € <sup>TTC</sup>
MC262FA	Apple Care Protection Plan 3 ans	82,70€ <sup>HT</sup>	98,91 € <sup>TTC</sup>



# ONDULEURS

## APC Back-UPS

La gamme APC Back-UPS offre une protection de l'alimentation garantie pour les réseaux sans fil, les ordinateurs, les consoles de jeux, ainsi que d'autres appareils électroniques chez vous ou au sein de votre entreprise. Les modèles de cette gamme offrent une alimentation de secours durant les coupures de courant et les fluctuations de tension dangereuses ainsi qu'une protection contre les surtensions et les pics de tension. Ces modèles sont disponibles sous forme de tour ou de desktop. Associés à toute une gamme de fonctionnalités standard, ils constituent le choix idéal pour la protection de vos données tout en vous permettant de rester connecté.

Dont Eco-contribution de 0,42€

Garantie 2 ans réparation ou remplacement	Réf.	Caractéristiques puissance/autonomie <sup>1</sup>	Logiciels	Ports	Protection ADSL téléphonie/réseau	Sorties électriques	Prix HT	Prix TTC
<b>Back-UPS ES Protection Offline - Pour PC personnel et d'entreprise</b>								
	BE400FR	400VA/240W 13min	inclus PC et Mac	USB	Oui	8	84,50€ <sup>HT</sup>	101,06€ <sup>TTC</sup>
	BE550GFR	550VA/330W 12min				normales	91,50€ <sup>HT</sup>	109,43€ <sup>TTC</sup>
	BE700GFR	700VA/405W 15min					105€ <sup>HT</sup>	125,58€ <sup>TTC</sup>
<b>Back-UPS CS Protection Offline - Pour PC personnel et d'entreprise</b>								
	BK350EI	350VA/210W 18min	inclus PC et Mac	Série et USB	Oui	4x C13	95,50€ <sup>HT</sup>	114,22€ <sup>TTC</sup>
	BK500EI	500VA/300W 14min					114€ <sup>HT</sup>	136,34€ <sup>TTC</sup>
	BK650EI	650VA/400W 15min					133€ <sup>HT</sup>	159,07€ <sup>TTC</sup>

## APC Back-UPS Pro

La gamme APC Back-UPS Pro offre une protection de l'alimentation garantie pour les systèmes informatiques, les routeurs/modems, les périphériques de stockage externes, les consoles de jeux, ainsi que d'autres appareils électroniques hautes performances chez vous ou au sein de votre entreprise. Les modèles de cette gamme offrent une alimentation de secours par batterie performante durant les coupures de courant et stabilisent les fluctuations de tension dangereuses. Ils fournissent une protection contre les dommages causés par les surtensions et les pics de tension et permettent l'utilisation d'un logiciel de gestion afin d'optimiser votre unité. Les principales fonctionnalités de cette gamme incluent la régulation automatique de la tension, un écran LCD et des fonctions d'économie d'énergie permettant de réduire l'utilisation de l'électricité. Associées aux autres fonctionnalités standard des Back-UPS Pro, elles constituent le choix idéal pour la protection de vos données tout en maintenant la disponibilité de votre système.

Garantie 2 ans réparation ou remplacement	Réf.	Caractéristiques puissance/autonomie <sup>1</sup>	Logiciels	Ports	Protection ADSL téléphonie/réseau	Sorties électriques	Prix HT	Prix TTC
<b>Back-UPS RS Protection Line interactive - Pour les stations de travail</b>								
	BR550GI	550VA/330W 12min	inclus PC	Série et USB	Oui	6x C13	142€ <sup>HT</sup>	169,83€ <sup>TTC</sup>
	BR900GFR	900VA/540W 17min				6	206€ <sup>HT</sup>	246,38€ <sup>TTC</sup>
	BR1200GFR	1200VA/720W 7min				normales	241€ <sup>HT</sup>	288,24€ <sup>TTC</sup>
	BR1500GFR	1500VA/865W 13min					306€ <sup>HT</sup>	365,98€ <sup>TTC</sup>

## APC Smart-UPS

L'onduleur APC Smart-UPS® déjà récompensé constitue la solution de protection la plus populaire au monde pour les serveurs, dispositifs de stockage et réseaux. Réputé protéger les données et équipements sensibles des problèmes d'alimentation en assurant une alimentation propre et fiable de qualité réseau. Outre leur légendaire fiabilité et facilité de gestion, les onduleurs Smart-UPS, qui se caractérisent par une efficacité élevée à des niveaux de charge bas, moyens et élevés, s'avèrent idéalement adaptés aux serveurs actuels multicœurs ou virtualisés à la consommation de charge variable. Disponible pour diverses configurations de forme (tour, rack, convertible rack/tour), il existe un modèle pour chaque application et budget. Les onduleurs Smart-UPS à monter en rack conviennent idéalement pour l'alimentation des serveurs lame ou à densité optimisée dans un environnement à protection d'alimentation distribuée, en tant que protection primaire ou redondante. Les modèles Smart-UPS® ont longtemps été considérés comme référence universelle en matière d'onduleurs réseau et serveur. Les onduleurs Smart-UPS présentent un écran à LED à 16 segments, des fonctionnalités de contrôle continu de la tension de plage étendue (Module d'intelligence AVR) ainsi qu'une sortie sinusoïdale pure sur batterie. Des options de facilité de gestion additionnelles peuvent être disponibles par le biais de l'interface Smart-Slot, qui constitue un emplacement interne pour l'installation de cartes accessoires optionnelles.

Garantie 3 ans réparation ou remplacement - Batterie 2 ans	Réf.	Caractéristiques puissance/autonomie <sup>1</sup>	Logiciels	Ports	Protection ADSL téléphonie/réseau	Sorties électriques	Prix HT	Prix TTC
<b>Smart UPS Protection Line interactive - Electrique performante pour les serveurs</b>								
	SMT750I	750VA/500W 16min	inclus PC	USB	-	6x C13	292€ <sup>HT</sup>	349,23€ <sup>TTC</sup>
	SMT1000I	1000VA/700W 21min				8x C13	419€ <sup>HT</sup>	501,12€ <sup>TTC</sup>
	SMT1500I	1500VA/1000W 25min					572€ <sup>HT</sup>	684,11€ <sup>TTC</sup>
	SMT2200I	2200VA/1980W 40min				8x C13	858€ <sup>HT</sup>	1026,17€ <sup>TTC</sup>
	SMT3000I	3000VA/2700W 14min				 et 1x C19	1318€ <sup>HT</sup>	1576,33€ <sup>TTC</sup>
<b>Smart UPS Rack-Mount Protection Line interactive - Pour serveurs et réseaux Rack-Mount 2U</b>								
	SMT1500RMI	1500VA/1000W 31min	inclus PC	RJ45 et USB	-	4x C13	726€ <sup>HT</sup>	868,30€ <sup>TTC</sup>
	SMT3000RMI	3000VA/2700W 26min				4x C13 et 1x C19	1556€ <sup>HT</sup>	1860,98€ <sup>TTC</sup>

# VIDÉOPROJECTEURS

## C120

Le vidéoprojecteur à LED ultra-léger de la série C d'Acer se glisse facilement dans votre poche. Emportez-le en tant que périphérique externe et vous pourrez tout présenter, sans avoir recours à un ordinateur. Son autonomie de batterie vous permet de projeter vos vidéos, vos photos et vos présentations professionnelles sur site dans différents formats. Qui plus est, l'écran portable de 15" (en option), pliable et facile à transporter, vous permet de réaliser des projections mobiles flexibles avec des images de qualité.

- › Technologie LED
- › Résolution WVGA 854 x 480
- › 16:9
- › Contraste 1000:1
- › Luminosité 100 lumens
- › USB 3.0
- › Poids 180gr



\*Dont Eco-contribution de 0,25€

Référence	Désignation	Prix HT	Prix TTC
EYJE001001	Vidéoprojecteur C120*	201€ <sup>HT</sup>	240,40€ <sup>TTC</sup>
<b>Garantie 2 ans inclus</b>			

## P1320W

Le projecteur de la série P1 d'Acer présente des images à couper le souffle et permet de réaliser des présentations remarquables en classe comme dans les PME. Les utilitaires très pratiques permettent une configuration simple, tandis que les solutions avancées de gestion de l'alimentation contribuent à préserver l'énergie et les ressources de la planète.

- › Technologie DLP 3D Ready
- › Résolution WXGA 1280 x 800
- › 16:10
- › Contraste 3000:1
- › Luminosité 2700 lumens
- › Haut-parleur mono 2W
- › USB 2.0, HDMI, VGA, S-Vidéo Composite
- › Poids 2,3Kg



\*Dont Eco-contribution de 0,25€

Référence	Désignation	Prix HT	Prix TTC
EYJEF04003	Vidéoprojecteur P1320W*	380€ <sup>HT</sup>	454,48€ <sup>TTC</sup>
<b>Garantie 2 ans inclus</b>			

## P1220

Allez droit au but avec un écran de démarrage personnalisé. Modifiez les paramètres de puissance, d'affichage et de temporisation avec la clé d'autorisation à une seule touche. Pour illustrer votre point de vue, projetez instantanément des contenus au format large sans avoir à procéder à des réglages compliqués de la résolution. Enfin, débranchez le tout sans problème dès l'arrêt du projecteur.

- › Technologie DLP 3D Ready
- › Résolution XGA 1024 x 768
- › 4:3
- › Contraste 3000:1
- › Luminosité 2700 lumens
- › Haut-parleur mono 2W
- › USB 2.0, HDMI, Composite
- › Poids 2,3kg



\*Dont Eco-contribution de 0,25€

Référence	Désignation	Prix HT	Prix TTC
EYJEE04004	Vidéoprojecteur P1220*	379€ <sup>HT</sup>	453,28€ <sup>TTC</sup>
<b>Garantie 2 ans inclus</b>			

## H5360

Les films prennent toute leur dimension, avec une projection en format 300 pouces (762 cm) et un milliard de couleurs. Les scènes d'action sont proprement exaltantes à une fréquence d'images de 24p et avec le réglage de l'effet flou de la technologie AcuMotion. La netteté incomparable offerte par la résolution HD 720p garantit des images détaillées, des couleurs éclatantes et naturelles, ainsi qu'un contraste exceptionnel.

- › Technologie DLP 3D Ready
- › Résolution HD 720p 1280 x 720
- › 16:9
- › Contraste 3200:1
- › Luminosité 2500 lumens
- › Haut-parleur mono 2W
- › HDMI, VGA, S-Vidéo, Composite, Composante
- › Poids 2,2kg



\*Dont Eco-contribution de 0,25€

Référence	Désignation	Prix HT	Prix TTC
EYK0701013	Vidéoprojecteur H5360*	496€ <sup>HT</sup>	593,22€ <sup>TTC</sup>
<b>Garantie 2 ans inclus</b>			

## S1210

Le focal du S1210 vous permet de profiter de vos contenus vidéo sur grand écran même dans les espaces où vous disposez de très peu de recul. Complète et fonctionnelle, la connectique de ce vidéoprojecteur Acer comprend notamment des prises VGA et HDMI. Pour profiter de la technologie 3D de ce vidéoprojecteur, une paire de lunettes 3D est nécessaire.

- › Technologie DLP 3D Ready
- › Courte focale
- › Résolution XGA 1024 x 768
- › 4:3
- › Contraste 4000:1
- › Luminosité 2500 lumens
- › Haut-parleur mono 2W
- › USB 2.0, VGA, S-Vidéo, Composite
- › Poids 2,7kg



\*Dont Eco-contribution de 0,25€

Référence	Désignation	Prix HT	Prix TTC
EYJDW05001	Vidéoprojecteur S1210*	362€ <sup>HT</sup>	432,95€ <sup>TTC</sup>
<b>Garantie 2 ans inclus</b>			

## P7215

Même dans les pièces les plus lumineuses, vos images restent aussi brillantes que vos idées. Après une utilisation prolongée du projecteur, les couleurs sont toujours éclatantes, le contraste élevé et le texte net grâce aux technologies de couleur avancées d'Acer. Proposez une projection parfaite avec la correction de la distorsion trapézoïdale. Exposez vos théories et invitez votre public à plonger dans l'univers 3D.

- › Technologie DLP 3D Ready
- › Résolution XGA 1024 x 768
- › 4:3
- › Contraste 2100:1
- › Luminosité 6000 lumens
- › Haut-parleurs stéréo 3W
- › HDMI, VGA, DVI, S-Vidéo, Composite, Composante, Ethernet, WiFi
- › Poids 7,1kg



\*Dont Eco-contribution de 0,25€

Référence	Désignation	Prix HT	Prix TTC
MRJEK11001	Vidéoprojecteur P7215*	1241€ <sup>HT</sup>	1484,24€ <sup>TTC</sup>
<b>Garantie 2 ans inclus</b>			

# ORDINATEURS PORTABLES

## TravelMate B113-E / B113-M

Accomplissez plusieurs tâches simultanément grâce aux processeurs Intel® Core de 3<sup>ème</sup> génération. Les cartes graphiques Intel® HD Graphics 4000 vous permettront de vous démarquer à travers vos présentations. Vous pouvez partager vos travaux en toute simplicité avec vos collègues, grâce à la prise en charge de plusieurs écrans via les ports VGA et HDMI. De plus, le port USB 3.0 permet de transférer les fichiers dix fois plus vite qu'auparavant.

- B113-E**
- > Ecran Acer CineCrystal™ LED 11,6"
  - > Résolution HD 1366 x 768 16:9
  - > Processeur Intel® Celeron 1017U
  - > Disque dur 320Go
  - > Mémoire 2048Mo DDR3
  - > Carte graphique Intel® HD Graphics
  - > 2x USB 2.0, 1x USB 3.0, 1x HDMI, 1x VGA,
  - > Ethernet Gigabit, WiFi 802.11 a/g/n Bluetooth® 4.0 + EDR
  - > Lecteur de cartes média SD et MMC
  - > Webcam Acer CineCrystal™ 1,3MP
  - > Windows 7 Pro 64Bits
  - > Windows 8 Pro 64Bits
  - > Poids : 1,38kg

- B113-M**
- > Processeur Intel® Core i5-3317U
  - > Disque dur 500Go
  - > Mémoire 4096Mo DDR3



**11,6"**

Référence	Désignation	Prix HT	Prix TTC
NXV7PEF015	TravelMate B113-E 11,6"	392€ <sup>HT</sup>	468,83€ <sup>TTC</sup>
NXV7QEF004	TravelMate B113-M 11,6"	516€ <sup>HT</sup>	617,14€ <sup>TTC</sup>
SVWNBAFA01	Garantie 3 ans retour atelier	56,50€ <sup>HT</sup>	67,57€ <sup>TTC</sup>

## TravelMate P253-E / P253-M

Exécutez efficacement plusieurs tâches simultanément et réalisez des présentations en toute transparence grâce aux cartes graphiques et processeurs Intel®. Le système Acer Disk Anti-Shock Protection (DASP) protège votre système contre les chutes accidentelles. Le transfert des fichiers s'effectue en un clin d'œil grâce à la technologie USB 3.0, également compatible avec la fonction de chargement hors tension, vos périphériques mobiles restant opérationnels en toutes circonstances.

- P253-E**
- > Ecran Acer CineCrystal™ LED 15,6"
  - > Résolution HD 1366 x 768 16:9
  - > Processeur Intel® Celeron 1000M
  - > Disque dur 500Go
  - > Mémoire 4096Mo DDR3
  - > Carte graphique Intel® HD Graphics
  - > 3x USB 2.0, 1x HDMI, 1x VGA
  - > Ethernet Gigabit, WiFi 802.11 a/g/n
  - > Graveur DVD SuperMulti Double Couche
  - > Lecteur de cartes média 5 en 1
  - > Webcam Acer CrystalEye™ 1,3MP
  - > Windows 7 Pro 64Bits
  - > Windows 8 Pro 64Bits
  - > Poids : 2,6kg

- P253-M**
- > Processeur Intel® Core i3-2348M
  - > Mémoire 6144Mo DDR3



**15,6"**

Référence	Désignation	Prix HT	Prix TTC
NXV7XEF010	TravelMate P253-E 15,6"	407€ <sup>HT</sup>	486,77€ <sup>TTC</sup>
NXV7VEF028	TravelMate P253-M 15,6"	467€ <sup>HT</sup>	558,53€ <sup>TTC</sup>
SVWNBAFA01	Garantie 3 ans retour atelier	56,50€ <sup>HT</sup>	67,57€ <sup>TTC</sup>

## TravelMate P273-M

Productive, gérable, sûre et fiable, la gamme Acer TravelMate P2 vous permet de garder un temps d'avance. Son design épuré attirera les regards de vos collègues, et ses caractéristiques respectueuses de l'environnement sont un bienfait pour la planète.

- > Ecran Acer CineCrystal™ LED 17,3"
- > Résolution HD 1366 x 768 16:9
- > Processeur Intel® Core i3-3120M
- > Disque dur 500Go
- > Mémoire 4096Mo DDR3
- > Carte graphique Intel® HD Graphics
- > 3x USB 2.0, 1x HDMI, 1x VGA
- > Ethernet Gigabit, WiFi 802.11 a/g/n
- > Graveur DVD SuperMulti Double Couche
- > Lecteur de cartes média 5 en 1
- > Webcam Acer CrystalEye™ 1,3MP
- > Windows 8 Pro 64Bits
- > Clavier numérique intégré
- > Poids : 3,2kg



**17,3"**

Référence	Désignation	Prix HT	Prix TTC
NXV87EF001	TravelMate P273-M 17,3"	568€ <sup>HT</sup>	679,33€ <sup>TTC</sup>
SVWNBAFA01	Garantie 3 ans retour atelier	56,50€ <sup>HT</sup>	67,57€ <sup>TTC</sup>

## Aspire S3

Les Ultrabook sont toujours prêts à l'emploi : Avec Acer Green Instant On, l'Aspire S3 sort du mode veille en 1,5 seconde et avec Acer Always Connect, il est connecté en tout juste 2,5 secondes et offre 80 jours d'autonomie en veille. Instant Update actualise automatiquement les pages Web et la messagerie électronique, tandis qu'AcerCloud vous garantit, à tout moment et où que vous soyez, l'accès à tous vos fichiers multimédia, sur tous vos périphériques.

- > Ecran Acer CineCrystal™ LED 13,3"
- > Résolution HD 1366 x 768 16:9
- > Processeur Intel® Core i3-3227U
- > Disque dur 500Go + SSD 20Go
- > Mémoire 4096Mo DDR3
- > Carte graphique Intel® HD Graphics
- > 2x USB 3.0, 1x HDMI
- > WiFi 802.11 a/g/n, Bluetooth® 4.0 + HS
- > Lecteur de cartes SD et MMC
- > Webcam Acer CrystalEye™ 1,3MP
- > Windows 8 Pro 64Bits
- > Poids : 1.36kg



**13,3"**

Référence	Désignation	Prix HT	Prix TTC
NXM1FEF007	Aspire S3 13,3"	544€ <sup>HT</sup>	650,62€ <sup>TTC</sup>
SVWNBAFA01	Garantie 3 ans retour atelier	56,50€ <sup>HT</sup>	67,57€ <sup>TTC</sup>

# TABLETTES

## Iconia Tab W510

Une fois retirée de la station d'accueil, cette tablette vous permet de rester productif et mobile grâce à un contrôle tactile optimisé et à un design léger et compact (10,1"). Vous devez saisir du texte ? Connectez votre tablette à la station d'accueil du clavier et rédigez votre message. Ensuite, si vous voulez que d'autres personnes puissent voir l'écran, vous pouvez le faire pivoter à 295 degrés.

- > Ecran LED 10,1"
- > Résolution HD WXGA 1366 x 768 IPS
- > Processeur Intel® Atom Z2760
- > Mémoire 64Go
- > Carte graphique Intel® HD Graphics
- > 1x Micro SD, 1x Micro USB 2.0, 1x Micro HDMI
- > WiFi 802.11 a/b/g/n, Bluetooth® 4.0 + HS
- > Webcam avant 2MP FHD et Webcam arrière 8MP avec flash LED
- > Windows 8 32Bits
- > Clavier docking avec batterie intégrée et 1 port USB 2.0
- > Autonomie jusqu'à 9h en lecture vidéo et 18h avec dock-clavier
- > Poids : 580gr (tablette seule)



**10,1"**

Référence	Désignation	Prix HT	Prix TTC
NTLOMEF006	Iconia Tab W510 10,1"	540€ <sup>HT</sup>	645,84€ <sup>TTC</sup>
SVWTPAFAL3	Garantie 3 ans (dont 1 an internationale), retour atelier	56,50€ <sup>HT</sup>	67,57€ <sup>TTC</sup>
SVWTPAFAL3	Garantie 3 ans internationale avec dommage accidentels, retour atelier	110€ <sup>HT</sup>	131,56€ <sup>TTC</sup>

## Iconia Tab W700

Grâce aux tablettes de la série Iconia Tab W700 11,6", vous pouvez être mobile, tout en bénéficiant d'une productivité avancée grâce au clavier intégré à la housse protectrice, partager plus vite des informations avec vos contacts. Ces tablettes légères s'allument d'une simple pression, comme un smartphone, et disposent de 9 heures d'autonomie, vous permettant ainsi de conserver une productivité optimale.

- > Ecran LED 11,6"
- > Résolution Full HD 1920 x 1080 IPS
- > Processeur Intel® Core i3-2375M
- > Disque SSD 64Go SATA
- > Mémoire 4096Mo DDR3
- > Carte graphique Intel® HD Graphics 4000 avec 128Mo de mémoire système dédiée
- > 1x USB 3.0, 1x Micro HDMI
- > WiFi 802.11 a/b/g/n, Bluetooth® 4.0 + HS
- > Webcam avant 1MP HD et Webcam arrière 5MP
- > Windows 8 Pro 64Bits
- > Housse de protection avec clavier intégré
- > Autonomie jusqu'à 9h
- > Poids : 950gr (tablette seule)



**11,6"**

Référence	Désignation	Prix HT	Prix TTC
NTLOREF004	Iconia Tab W700 11,6"	705€ <sup>HT</sup>	843,18€ <sup>TTC</sup>
SVWTPAFAL3	Garantie 3 ans (dont 1 an internationale), retour atelier	56,50€ <sup>HT</sup>	67,57€ <sup>TTC</sup>
SVWTPAFAL3	Garantie 3 ans internationale avec dommage accidentels, retour atelier	110€ <sup>HT</sup>	131,56€ <sup>TTC</sup>

# MONITEURS

## V Série

L'étonnant moniteur Acer V Série permet de profiter de visuels riches et vivants et d'un confort de visionnage idéal en cas d'utilisation prolongée. Son écran panoramique, affiche les détails les plus fins pour un multitâche prolifique. De plus, ce moniteur limite les coûts et préserve les ressources naturelles grâce à ses technologies d'économies d'énergie.

### 19"

- Écran LED
- Résolution WXGA+ 1440 x 900
- 16:10
- Contraste 10000000:1
- Haut-parleurs 2x 1W
- Temps de réponse 5ms
- VGA, DVI

### 24" (idem 22" sauf)

- Résolution Full HD 1920 x 1080dpi
- 16:9

### 27" (idem 24" +)

- HDMI

### 22" (idem sauf)

- Résolution WSXGA+ 1680 x 1050
- Haut-parleurs 2x 2W



\*Dont Eco-contribution de 0,84€ - \*\*Dont Eco-contribution de 1,67€

Référence	Désignation	Prix HT	Prix TTC
V196WLBMD	Moniteur V Série 19"	102€ <sup>HT</sup>	121,99€ <sup>TTC</sup>
V226WLBMD	Moniteur V Série 22"	127€ <sup>HT</sup>	151,89€ <sup>TTC</sup>
V246HLBMD	Moniteur V Série 24"	135€ <sup>HT</sup>	161,46€ <sup>TTC</sup>
V276HLBMD	Moniteur V Série 27"	210€ <sup>HT</sup>	251,16€ <sup>TTC</sup>

Garantie 3 ans retour atelier inclus

## B Série

Les écrans de la série B d'Acer sont conçus pour les professionnels qui exigent des images exceptionnelles et un grand confort de vision pendant de longues périodes. Leur style ergonomique, leur taux de contraste élevé, leur connectivité entièrement numérique et leur fonctionnalité fiable font de ces écrans des outils exceptionnels pour la productivité informatique.

### 19"

- Écran LED
- Résolution WXGA+ 1440 x 900
- 16:10
- Contraste 10000000:1
- Temps de réponse 5ms
- Haut-parleurs 2x 1W
- VGA, DVI

### 24" (idem 22" sauf)

- Résolution Full HD 1920 x 1080dpi
- 16:9
- Haut-parleurs 2x 2W

### 27" (idem 24" +)

- HDMI

### 22" (idem sauf)

- Résolution WSXGA+ 1680 x 1050dpi
- Mode portrait



\*Dont Eco-contribution de 0,84€ - \*\*Dont Eco-contribution de 1,67€

Référence	Désignation	Prix HT	Prix TTC
B196WLYMDH	Moniteur B Série 19"	114€ <sup>HT</sup>	136,34€ <sup>TTC</sup>
B226WLYMDR	Moniteur B Série 22"	150€ <sup>HT</sup>	179,40€ <sup>TTC</sup>
B246HLYMDR	Moniteur B Série 24"	165€ <sup>HT</sup>	197,34€ <sup>TTC</sup>
B276HLYMDP	Moniteur B Série 27"	256€ <sup>HT</sup>	306,18€ <sup>TTC</sup>

Garantie 3 ans retour atelier inclus

# ORDINATEURS

## Veriton L4620

Gérez les tâches bureautiques complexes et supervisez efficacement les équipements de l'entreprise avec les ordinateurs de bureau Veriton L. Leurs composants haut de gamme et leurs applications indispensables garantissent de superbes performances, tandis que leur certification "verte" contribue à réduire les frais et à protéger l'environnement.

- Processeur Intel® Core i3-3220 à 3,3Ghz
- Disque dur SATA 500Go à 7200tr/min
- Mémoire 4Go
- Carte graphique Intel® HD
- 6x USB 2.0, 4x USB 3.0, prise casque et micro, DVI, Display Port
- Ethernet Gigabit
- Graveur DVD±RW
- Windows 7 Pro 64Bits
- Windows 8 Pro 64Bits
- Clavier et souris USB
- Dimensions (H x L x P) : 250 x 62 x 205mm



Référence	Désignation	Prix HT	Prix TTC
DTVVFUEF005	Veriton L4620	516€ <sup>HT</sup>	617,14€ <sup>TTC</sup>
SVWPCFA09	Garantie 3 ans sur site	56,50€ <sup>HT</sup>	67,57€ <sup>TTC</sup>

## Veriton X2611 / X4620

Les ordinateurs de bureau compacts de la série Veriton X renferment de puissants composants et des technologies de pointe pour gérer les tâches bureautiques les plus complexes. Leur conception modulaire sans outil permet un accès simple aux composants, tandis que les certifications énergétiques se traduisent par des économies et un impact réduit sur l'environnement.

### X2611

- Processeur Intel® Pentium Dual Core G2030 à 3Ghz
- Disque dur SATA 500Go à 7200tr/min
- Mémoire 4Go
- Carte graphique Intel® HD
- 8x USB 2.0, prise casque et micro, VGA, DVI
- Ethernet Gigabit
- Graveur DVD±RW
- Windows 7 Pro 64Bits
- Windows 8 Pro 64Bits

- Clavier et souris USB
- Dimensions (H x L x P) : 267 x 102 x 397mm

### X4620 (idem sauf)

- Processeur Intel® Core i5-3470 à 3,2Ghz
- 4x USB 2.0, 4x USB 3.0, DVI, Display Port



Référence	Désignation	Prix HT	Prix TTC
DTVGLF002	Veriton X2611	340€ <sup>HT</sup>	406,64€ <sup>TTC</sup>
DTVFMF014	Veriton X4620	570€ <sup>HT</sup>	681,72€ <sup>TTC</sup>
SVWPCFA09	Garantie 3 ans sur site	56,50€ <sup>HT</sup>	67,57€ <sup>TTC</sup>

## Veriton M2611 / M4620

Grâce à leurs composants et leurs technologies haut de gamme, les ordinateurs de bureau de la série Veriton M vous offrent les ressources nécessaires pour gérer les tâches bureautiques complexes et superviser les équipements de l'entreprise. De plus, la conception innovante d'Acer permet un accès modulaire et sans outil aux machines, tandis que les certifications énergétiques se traduisent par des économies et un impact réduit sur l'environnement.

### M2611

- Processeur Intel® Core i5-3330 à 3Ghz
- Disque dur SATA 500Go à 7200tr/min
- Mémoire 4Go
- Carte graphique Intel® HD
- 8x USB 2.0, prise casque et micro, VGA, DVI
- Ethernet Gigabit
- Graveur DVD±RW
- Windows 7 Pro 64Bits
- Windows 8 Pro 64Bits
- Clavier et souris USB
- Dimensions (H x L x P) : 377 x 181 x 451mm



### M4620 (idem sauf)

- Processeur Intel® Core i3-2130 à 3,4Ghz
- 4x USB 2.0, 2x USB 3.0, DVI, Display Port

Référence	Désignation	Prix HT	Prix TTC
DTVFFEF049	Veriton M2611	580€ <sup>HT</sup>	693,68€ <sup>TTC</sup>
DTVFB8EF008	Veriton M4620	475€ <sup>HT</sup>	568,10€ <sup>TTC</sup>
SVWPCFA09	Garantie 3 ans sur site	56,50€ <sup>HT</sup>	67,57€ <sup>TTC</sup>

## Serveur AT110F2

Le serveur tour ou rackable AT110F2 est une plateforme biprocesseur disposant de fonctionnalités de tolérance de pannes élevées, d'importantes possibilités d'extension et une flexibilité complète. Ce modèle à haute densité possède une efficacité énergétique appréciable et représente une solution parfaite pour les PME ou les bureaux déportés.

- 4 baies 3,5", 2 baies 5,25"
- Processeur Xeon E3-1220 v2, Quadricœur à 3,1Ghz
- Disque dur SATA 3,5" 2x 500Go à 7200tr/min
- Controlleur de stockage RAID 0,1,5,10
- Mémoire 4Go
- Alimentation 450W
- 6x USB 2.0 VGA,
- 1x PCIe x16
- 1x PCIe x8
- 1x PCIe x4
- 1x Ethernet Gigabit
- Graveur DVD-RW
- Souris USB



Référence	Désignation	Prix HT	Prix TTC
STR7GEE005	Serveur AT110F2	667€ <sup>HT</sup>	797,73€ <sup>TTC</sup>
SVW5VAWA01	Garantie 3 ans sur site	62€ <sup>HT</sup>	74,15€ <sup>TTC</sup>



# ÉTIQUETEUSES *P-touch*

## P-Touch 90

Par son design compact et son utilisation simplifiée via ses fonctions, elle est l'étiqueteuse idéale pour une utilisation à la maison et au bureau.

- › Ecran LCD 1 ligne x 12 caractères
- › Clavier AZERTY
- › 173 symboles
- › 7 styles de cadres
- › 1 police, 8 styles d'impression
- › 3 tailles de caractères
- › Impression sur 2 lignes et verticale
- › Hauteur d'impression maximale 7mm
- › 45 touches
- › Largeur de ruban M : 9/12mm
- › Découpe manuelle
- › Mémoire de 80 caractères
- › 4 piles AAA LR03 (non fournies)



\*Dont Eco-contribution de 0,03€

Référence	Désignation	Prix HT	Prix TTC
PT90	Étiqueteuse P-Touch 90*	24,45€ <sup>HT</sup>	29,24€ <sup>TTC</sup>
AD24ESEU	Adaptateur secteur	12,15€ <sup>HT</sup>	14,53€ <sup>TTC</sup>
EFFI3RAA	Garantie 3 ans retour atelier	19,25€ <sup>HT</sup>	23,02€ <sup>TTC</sup>

## P-Touch D200 / D200VP

Elles font partie de la dernière génération d'étiqueteuses Brother. Rapides et intuitives, elles vous offrent un large choix de symboles, polices et cadres afin de personnaliser vos étiquettes. Idéales pour l'organisation au bureau.

- PT-D200**
- › Ecran LCD 1 ligne x 15 caractères
  - › Clavier AZERTY
  - › 617 symboles
  - › 14 polices, 10 styles
  - › 3 tailles de caractères
  - › Impression sur 2 lignes, verticale et miroir
  - › Largeur de ruban TZe : 3,5/6/9/12mm
  - › Découpe manuelle
  - › Mémoire de 2400 caractères
  - › 6 piles AAA LR03 (non fournies)



- PT-D200VP** (idem sauf)
- › Malette de transport
  - › Adaptateur secteur

\*Dont Eco-contribution de 0,05€ - \*\*Dont Eco-contribution de 0,13€

Référence	Désignation	Prix HT	Prix TTC
PTD200	Étiqueteuse P-Touch D200*	33€ <sup>HT</sup>	39,47€ <sup>TTC</sup>
PTD200VP	Étiqueteuse P-Touch D200VP**	41,85€ <sup>HT</sup>	50,05€ <sup>TTC</sup>
EFFI3RAA	Garantie 3 ans retour atelier	19,25€ <sup>HT</sup>	23,02€ <sup>TTC</sup>

## P-Touch 7500VP

La P-Touch 7500VP est dotée d'une poignée en caoutchouc qui vous offre une excellente protection et adhérence. Elle est fournie dans une solide malette de transport permettant également de ranger des rubans supplémentaires, des accessoires et l'adaptateur secteur. Elle convient parfaitement aux applications d'étiquetage dans le domaine électrique.

- › Ecran LCD rétro-éclairé 2 lignes x 16 caractères
- › Clavier ABC
- › 164 symboles
- › 1 police, 6 styles
- › 7 tailles de caractères
- › Impression sur 7 lignes, verticale et miroir
- › Impression codes-barres, date et heure
- › Largeur de ruban TZe : 6/9/12/18/24mm
- › Découpe manuelle
- › Mémoire de 2000 caractères
- › 6 piles AA LR6 (non fournies)
- › Adaptateur secteur



\*Dont Eco-contribution de 0,25€

Référence	Désignation	Prix HT	Prix TTC
PT7500VP	Étiqueteuse P-Touch 7500VP*	81,50€ <sup>HT</sup>	97,47€ <sup>TTC</sup>
EFFI3RAB	Garantie 3 ans retour atelier	31,15€ <sup>HT</sup>	37,26€ <sup>TTC</sup>

## P-Touch 2730VP

Design élégant et confort d'utilisation, écran large rétro-éclairé, touches inclinées, pavé directionnel, fonction codes-barres.

- › Ecran LCD rétro-éclairé 3 lignes x 16 caractères
- › 20 styles de cadres
- › 8 polices, 10 styles d'impression
- › 8 tailles de caractères, 9 codes-barres
- › Impression sur 7 lignes verticales et miroir
- › Hauteur d'impression maximale 18mm
- › Largeur de ruban TZ : 3,5/6/9/12/18/24mm
- › Découpe automatique
- › Mémoire de 2800 caractères
- › Connectable port USB
- › 8 piles AA LR06 (non fournies)
- › Adaptateur secteur



\*Dont Eco-contribution de 0,25€

Référence	Désignation	Prix HT	Prix TTC
PT2730VP	Étiqueteuse P-Touch 2730VP*	106€ <sup>HT</sup>	126,78€ <sup>TTC</sup>
EFFI3RAB	Garantie 3 ans retour atelier	31,15€ <sup>HT</sup>	37,26€ <sup>TTC</sup>

## P-Touch 9700PC

Système d'étiquetage professionnel haut débit. Compatible Mac et PC, c'est la solution parfaite pour imprimer des étiquettes de codes à barres durables dans un bureau, un entrepôt, un magasin, un laboratoire ou encore un hôpital.

- › Largeur de ruban TZ : 3,5/6/9/12/18/24/36mm, HG : 9/12/24/36mm et AL : 24mm
- › Résolution 360 x 720dpi
- › Découpe, prédécoupe, multiprédecoupe automatique
- › Formatage automatique des données saisies à la taille du ruban
- › Réglage de la longueur des étiquettes
- › Import de logo, images, etc...
- › Fusion de bases de données
- › Port série et USB
- › Adaptateur secteur
- › PC et Mac



\*Dont Eco-contribution de 0,25€

Référence	Désignation	Prix HT	Prix TTC
PT9700PC	Étiqueteuse P-Touch 9700PC*	249€ <sup>HT</sup>	297,80€ <sup>TTC</sup>
EFFI3RAB	Garantie 3 ans retour atelier	31,15€ <sup>HT</sup>	37,26€ <sup>TTC</sup>

## P-Touch 9800PCN

L'impression en haute vitesse. La P-Touch 9800PCN imprime en haut débit (jusqu'à 52mm/s grâce au consommable HG). Elle a été conçue pour produire en quelques instants des étiquettes durables et d'une qualité exceptionnelle. Une solution idéale pour des applications dans les bibliothèques, entrepôts, magasins, laboratoires, hôpitaux... En quelques clics imprimez des étiquettes durables testées à l'extrême.

- › Résolution 720 x 360dpi
- › Impression verticale et miroir
- › Hauteur d'impression maximale 27,1mm
- › Largeur de ruban TZe : 3,5/6/9/12/18/24/36mm, HG : 12/24/36mm et AL : 24mm
- › Découpe automatique
- › Impression jusqu'à 5000 étiquettes en un job
- › Connexion d'un scanner de codes-barres
- › 2 ports USB
- › Adaptateur secteur
- › PC et Mac



\*Dont Eco-contribution de 0,25€

Référence	Désignation	Prix HT	Prix TTC
PT9800PCN	Étiqueteuse P-Touch 9800PCN*	414€ <sup>HT</sup>	495,14€ <sup>TTC</sup>
EFFI3RAB	Garantie 3 ans retour atelier	31,15€ <sup>HT</sup>	37,26€ <sup>TTC</sup>

# IMPRIMANTES MOBILES

## RJ-4030 / RJ-4040

L'imprimante mobile RJ offre une impression de haute qualité pour des étiquettes et des tickets jusqu'à 101,6mm de largeur. Sa grande vitesse d'impression et sa solidité permettent à cet outil de répondre aux exigences les plus rudes de divers métiers. Inutile de s'encombrer avec des cartouches d'encre. Grâce à l'impression thermique de la RJ, le papier est votre seul consommable.

- Impression thermique
- Résolution 203dpi
- Largeur d'impression maximale 104mm
- Résistance aux chutes jusqu'à 1,8 mètres, IP54
- USB 2.0
- Bluetooth 2.0 (RJ-4030)
- WiFi 802.11 b/g/n (RJ-4040)
- Emulation BPL (équivalent ZPL II)
- Logiciel P-touch Editor
- PC



\*Dont Eco-contribution de 0,05€

Référence	Désignation	Prix HT	Prix TTC
RJ4030	Imprimante mobile RJ-4030 4" Bluetooth 2.0*	449€ <sup>HT</sup>	537€ <sup>TTC</sup>
RJ4040	Imprimante mobile RJ-4040 4" WiFi 802.11 b/g/n*	499€ <sup>HT</sup>	596,80€ <sup>TTC</sup>
PABT4000LI	Batterie rechargeable	103€ <sup>HT</sup>	123,19€ <sup>TTC</sup>
PACM4000	Support voiture	48€ <sup>HT</sup>	57,41€ <sup>TTC</sup>
PAS54000	Bandoulière	25,80€ <sup>HT</sup>	30,86€ <sup>TTC</sup>
PAWC4000	Sacoche de transport	46,40€ <sup>HT</sup>	55,49€ <sup>TTC</sup>
EFFI3ARC	Garantie 3 ans retour atelier	54,50€ <sup>HT</sup>	65,18€ <sup>TTC</sup>

## PocketJet PJ-622 / PJ-623 / PJ-662 / PJ-663

Avec une longueur d'à peine 26cm et un poids de 470g, l'imprimante Brother PocketJet se loge aisément dans votre porte-documents ou dans votre sacoche pour ordinateur. Vous pouvez également la monter en quelques secondes dans un véhicule ou un espace de travail restreint.

- Impression thermique
- Résolution 203 x 200dpi
- Vitesse 6ppm en A4
- Zone d'impression minimum : 105mm x 25,4mm
- Zone d'impression maximum : 279,4mm x 203,2m
- USB 2.0, IrDA 1.2
- Adaptateur secteur
- batterie Ni-MH (70 pages)
- Dimensions : 255 x 55 x 30mm
- PC et Mac



\*Dont Eco-contribution de 0,03€

Référence	Désignation	Prix HT	Prix TTC
PJ622M	Imprimante mobile PJ-622*	379€ <sup>HT</sup>	453,28€ <sup>TTC</sup>
PJ623M	Imprimante mobile PJ-623 idem sauf résolution 300 x 300dpi*	445€ <sup>HT</sup>	532,22€ <sup>TTC</sup>
PJ662M	Imprimante mobile PJ-662 idem PJ-622 + Bluetooth 2.0*	445€ <sup>HT</sup>	532,22€ <sup>TTC</sup>
PJ663M	Imprimante mobile PJ-663 idem PJ-623 + Bluetooth 2.0*	505€ <sup>HT</sup>	603,98€ <sup>TTC</sup>
EFFI3ARC	Garantie 3 ans retour atelier	54,50€ <sup>HT</sup>	65,18€ <sup>TTC</sup>

# SCANNERS

## DS-600 / DS-700D

Adaptés aux usages bureautiques, personnels, ou pour les professionnels nomades. Ils sont la solution idéale de numérisation mobile. Générez vos documents digitalisés n'importe où et n'importe quand via un scanner professionnel.

### DS-600

- Scanner mobile format A4
- Technologie de numérisation CIS
- Résolution 600 x 600dpi
- Vitesse de numérisation 3ppm en couleur et 5ppm en N&B

- Chargeur automatique feuille à feuille
- USB 2.0
- PC et Mac

### DS-700D (idem sauf)

- Recto-verso



DS-600



DS-700D

\*Dont Eco-contribution de 0,03€ - \*\*Dont Eco-contribution de 0,05€

Référence	Désignation	Prix HT	Prix TTC
DS600	Scanner DS-600*	116€ <sup>HT</sup>	138,74€ <sup>TTC</sup>
DS700D	Scanner DS-700D**	183€ <sup>HT</sup>	218,87€ <sup>TTC</sup>
EFFI3RAB	Garantie 3 ans retour atelier	31,15€ <sup>HT</sup>	37,26€ <sup>TTC</sup>

## ADS-2100 / ADS-2600W

Adapté aux usages bureautique professionnels pour les TPE, les PME et les grandes entreprises. Véritable outil de numérisation, cette gamme vous permettra de gagner en productivité en dématérialisant rapidement tous vos documents quotidiens.

### ADS-2100

- Format A4
- Technologie de numérisation Dual CIS
- Résolution 600 x 600dpi
- Vitesse 3ppm en couleur et 5ppm en N&B
- Chargeur automatique 50f. recto-verso
- USB 2.0

### ADS-2600W (idem +)

- Ecran tactile couleur 9,3cm
- Ethernet 10/100BTx, WiFi 802.11 b/g/n



ADS-2100



ADS-2600W

\*Dont Eco-contribution de 0,25€

Référence	Désignation	Prix HT	Prix TTC
ADS2100	Scanner ADS-2100*	306€ <sup>HT</sup>	365,98€ <sup>TTC</sup>
ADS2600W	Scanner ADS-2600W*	493€ <sup>HT</sup>	589,63€ <sup>TTC</sup>
EFFI3ARC	Garantie 3 ans retour atelier	54,50€ <sup>HT</sup>	65,18€ <sup>TTC</sup>

# IMPRIMANTES D'ÉTIQUETTES

## QL-700 / QL-710W / QL-720NW

Une imprimante d'étiquettes professionnelle idéale pour un usage domestique ou professionnel. Une fois connectée, elle est immédiatement reconnue par votre ordinateur : une icône apparaît et vous pouvez alors imprimer des étiquettes de haute qualité pour de multiples applications : CD/DVD, classeurs, intercalaires, dossiers, enveloppes etc. Profitez de sa grande vitesse d'impression : jusqu'à 93 étiquettes/min.

- Impression thermique
- Résolution 300 x 600dpi
- Largeur ruban DK : 12/29/38/50/54/62mm
- Impression jusqu'à 62mm de largeur
- Hauteur d'impression maximale 59mm

- Rouleaux d'étiquettes ou rouleaux continus
- USB 2.0
- Logiciel P-touch Editor
- Cutter automatique
- PC et Mac



QL-700  
QL-710W



QL-720NW

\*Dont Eco-contribution de 0,13€

Référence	Désignation	Prix HT	Prix TTC
QL700	Imprimante d'étiquettes QL-700*	87,50€ <sup>HT</sup>	104,65€ <sup>TTC</sup>
QL710W	Imprimante d'étiquettes QL-710W idem + WiFi 802.11 b/g/n*	117€ <sup>HT</sup>	139,93€ <sup>TTC</sup>
QL720NW	Imprimante d'étiquettes QL-720NW idem QL-710W + Ethernet 10/100BTx*	141€ <sup>HT</sup>	168,64€ <sup>TTC</sup>

Garantie 3 ans retour atelier inclus

## TD-4000 / TD-4100N

La TD-4000 est une imprimante d'étiquettes professionnelle pour des grands volumes. Elle se différencie des autres imprimantes par la possibilité d'utiliser des étiquettes en accordéon et des compatibles. Utilisez le logiciel P-touch Editor pour intégrer une base de données Excel, Access ou CSV pour imprimer des étiquettes en série. La TD-4000 est idéale pour des étiquettes de grande taille comme les étiquettes d'expédition et les étiquettes de codes-barres.

- Impression thermique
- Résolution 300 x 600dpi
- Largeur ruban RD : 51 à 101,6mm, autres rouleaux : 19 à 105,6mm
- Impression jusqu'à 102mm de largeur
- Hauteur d'impression maximale 98.6mm
- USB 2.0
- Logiciel P-touch Editor
- Cutter automatique
- PC



\*Dont Eco-contribution de 0,25€

Référence	Désignation	Prix HT	Prix TTC
TD4000	Imprimante d'étiquettes TD-4000*	417€ <sup>HT</sup>	498,73€ <sup>TTC</sup>
TD4100N	Imprimante d'étiquettes TD-4100N idem + Ethernet 10/100BTx*	549€ <sup>HT</sup>	656,60€ <sup>TTC</sup>
EFFI3RAB	Garantie 3 ans retour atelier	31,15€ <sup>HT</sup>	37,26€ <sup>TTC</sup>

# SCANNERS CODE-BARRES

## Lecteur omnidirectionnel de table Magellan™ 1100i

Le scanner de présentation omnidirectionnel Magellan™ 1100i est un lecteur performant et polyvalent, pouvant être utilisé dans le cadre de nombreuses applications. Il fonctionne avec la technologie Digital Imaging dernière génération garantissant une lecture intuitive, rapide et efficace des codes 1D et 2D. Ce lecteur permet également la capture d'images et la désactivation des tags EAS. Un External Read Indicator (ERI) lui permet de s'interfacer avec les matériels RFID ou les systèmes EAS afin de garantir une solution pérenne et adaptée aux technologies du futur.

- › Compact, il est idéal lorsque l'espace sur le poste de travail est limité
- › Technologie d'illumination intelligente Illumix™
- › Technologie "Spot Vert" qui illumine le code pour valider la lecture
- › Il peut également être utilisé comme aide à la visée



Référence	Désignation	Prix HT	Prix TTC
MG110010	Lecteur Magellan™ 1100i	248€ <sup>HT</sup>	296,61€ <sup>TTC</sup>
110388	Bloc alimentation (utilisation série)	10,90€ <sup>HT</sup>	13,04€ <sup>TTC</sup>
8073680	Câble série RS232 femelle 9 points	13,80€ <sup>HT</sup>	16,50€ <sup>TTC</sup>
8073408	Câble droit USB type A	12€ <sup>HT</sup>	14,35€ <sup>TTC</sup>
110114	Support de table	10,25€ <sup>HT</sup>	12,26€ <sup>TTC</sup>

## Douchettes "Value Line" CCD QD2110

Le QD2110 est petit, léger, et son design ergonomique offre à l'utilisateur un confort d'utilisation optimal même lors d'utilisations prolongées.

- › Décode de nombreuses symbologies dont la majorité des codes 1D codes et GS1 DataBar™
- › Technologie "Spot Vert" qui illumine le code pour valider la lecture
- › En mode présentation, le "Spot Vert" reste actif pour aider l'opérateur à positionner correctement le code



Référence	Désignation	Prix HT	Prix TTC
QD2110BK	Douchette QD2110 noire	105€ <sup>HT</sup>	125,58€ <sup>TTC</sup>
QD2110WH	Douchette QD2110 blanche	105€ <sup>HT</sup>	125,58€ <sup>TTC</sup>
CAB426	Câble droit USB type A	11,15€ <sup>HT</sup>	13,34€ <sup>TTC</sup>
110360	Support mural ou de table noir	11,15€ <sup>HT</sup>	13,34€ <sup>TTC</sup>
110362	Support mural ou de table blanc	11,15€ <sup>HT</sup>	13,34€ <sup>TTC</sup>

## Kit lecteur instinctif CCD Gryphon™ GM4130

Polyvalent et robuste, ce lecteur sans-fil linear imaging Gryphon™ GM4130 est la solution idéale en magasin ou dans l'industrie légère, où la mobilité est un facteur clé d'accroissement de la productivité. Cela permet également d'éliminer les contraintes associées aux appareils filaires, garantissant aux opérateurs un environnement de travail plus sûr et plus efficace.

- › La nouvelle base brevetée 2 positions permet d'apporter de nombreuses solutions pour répondre aux différents besoins fonctionnels ou lorsque l'espace est restreint
- › Technologie "Spot Vert" qui illumine le code pour valider la lecture
- › Le mode "batch" permet de lire et de sauvegarder des milliers de codes



Référence	Désignation	Prix HT	Prix TTC
GM4130BK1	Kit Gryphon™ GM4130 433MHz + base RF/chargeur multi-interfaces (USB, RS232, WEDGE, Crayon)+ câble droit USB type A	499€ <sup>HT</sup>	596,80€ <sup>TTC</sup>
CHRG40BK	Station de recharge	147€ <sup>HT</sup>	175,81€ <sup>TTC</sup>

## Douchettes CCD Touch TD1100

La gamme de lecteurs Linear Imaging Touch™ TD1100 représente la solution idéale pour les clients ayant besoin d'une solution économique de lecture au contact sans pour autant sacrifier qualité et performance. Conçu pour diverses applications, les lecteurs Touch TD1100 fournissent la garantie d'une lecture au contact d'excellente qualité sur tous les code-barres linéaires, y compris ceux qui sont endommagés ou mal imprimés. Un support innovant permet aux lecteurs Touch TD1100 de lire sur documents ou articles de petite taille en mode mains libres.



Référence	Désignation	Prix HT	Prix TTC
TD1120BK65	Douchette Touch TD1100 fenêtre de lecture 65mm	61€ <sup>HT</sup>	72,96€ <sup>TTC</sup>
TD112065K1	Douchette Touch TD1100 fenêtre de lecture 65mm idem + kit inclus câble USB et support	71€ <sup>HT</sup>	84,92€ <sup>TTC</sup>
TD1120BK90	Douchette Touch TD1100 fenêtre de lecture 90mm	61€ <sup>HT</sup>	72,96€ <sup>TTC</sup>
TD112090K1	Douchette Touch TD1100 fenêtre de lecture 90mm idem + kit inclus câble USB et support	71€ <sup>HT</sup>	84,92€ <sup>TTC</sup>
CAB426E	Câble droit USB type A	11,15€ <sup>HT</sup>	13,34€ <sup>TTC</sup>

## Lecteur instinctif CCD Heron™ D130

Le nouveau modèle Heron™ a été développé par Datalogic pour satisfaire les besoins des points de ventes, en fournissant un lecteur hautes performances avec un design innovant, idéal pour les applications des petits détaillants.

- › Technologie "Spot Vert" qui illumine le code pour valider la lecture
- › Support fourni mais permet également une utilisation en mode mains-libres



Référence	Désignation	Prix HT	Prix TTC
901801000	Lecteur HERON™ D130	133€ <sup>HT</sup>	159,07€ <sup>TTC</sup>
CAB321	Câble Mini Din PS/2 (PC)	11,45€ <sup>HT</sup>	13,69€ <sup>TTC</sup>
PG5	Bloc alimentation (utilisation série)	13,35€ <sup>HT</sup>	15,97€ <sup>TTC</sup>
CAB327	Câble série RS232 femelle 9 points	11,15€ <sup>HT</sup>	13,34€ <sup>TTC</sup>
CAB412	Câble droit USB type A	11,15€ <sup>HT</sup>	13,34€ <sup>TTC</sup>

## Lecteurs laser industriels PowerScan™ PM8300

Les scanners laser sans-fil PowerScan™ PM8300 sont les lecteurs manuels durcis 1D Premium Line de Datalogic Scanning. Ils existent en différents modèles afin de satisfaire tous les besoins des clients. Ils supportent les températures extrêmes. Protection contre l'eau et la poussière.

### PM8300

- › Modèle standard

### PM8300-D

- › Modèle "intermédiaire", équipé d'un écran et d'un clavier de 3 touches

### PM8300-DK

- › Modèle le plus complet, offre un écran et un clavier de 16 touches
- › Son clavier, identique à celui d'un téléphone portable, permet à l'opérateur de saisir des données manuellement
- › Simplifie les opérations lors d'applications "code-quantité", telles que pour les inventaires, réceptions, etc



Référence	Désignation	Prix HT	Prix TTC
PM8300AR	PowerScan™ PM8300 433MHz	646€ <sup>HT</sup>	772,62€ <sup>TTC</sup>
PM8300D	PowerScan™ PM8300-D 433MHz, affich. + 3 touches	700€ <sup>HT</sup>	837,20€ <sup>TTC</sup>
PM8300DK	PowerScan™ PM8300-DK 433MHz, affich. + 16 touches	791€ <sup>HT</sup>	946,04€ <sup>TTC</sup>
BC8030433	Base RF/chargeur multi-interfaces (USB, WEDGE, RS485)	248€ <sup>HT</sup>	296,61€ <sup>TTC</sup>
CAB438	Câble droit USB type A	21,20€ <sup>HT</sup>	25,36€ <sup>TTC</sup>

# IMPRIMANTES LASER MONOCHROMES

## WorkForce AL-M200DN / AL-M200DW

La WorkForce AL-M200DN est partageable en réseau et grâce à son format compact, elle peut aussi être utilisée individuellement sur un bureau. Elle est simple d'entretien, ne nécessite le remplacement que d'un consommable : sa cartouche toner. Aucun gâchis, aucun souci, aucun problème. La compatibilité avec Epson iPrint (l'application d'impression mobile d'Epson) permet en outre aux utilisateurs d'imprimer et de partager des documents depuis des périphériques smartphones et tablettes PC.

- › Format A4 recto-verso
- › Ecran LCD 2 lignes
- › Résolution 1200dpi
- › Vitesse 30ppm
- › Bac 250f. + bac multifonction 10f.
- › 30000 pages/mois
- › Mémoire 128Mo
- › USB 2.0
- › Ethernet 10/100BTx
- › Emulations PCL6, PostScript 3
- › PC/Mac



## WorkForce AL-M300D / AL-M300DN AL-M300DT / AL-M300DTN

Conçu pour les utilisateurs de bureau recherchant une productivité élevée, ce modèle propose des impressions fiables et aux performances élevées, ainsi qu'une impression recto-verso rapide en standard. Il offre également une impression rapide et homogène allant jusqu'à 35ppm, avec un temps de sortie de la première page de 5,5 secondes.

- › Format A4 recto-verso
- › Ecran LCD 5 lignes
- › Résolution 1200dpi
- › Vitesse 35ppm
- › Bac 250f. + bac multifonction 50f.
- › 100000 pages/mois
- › Mémoire 128Mo
- › USB 2.0, Parallèle
- › Ethernet 10/100BTx
- › Emulations PCL5c, PCL6, PostScript 3
- › PC/Mac



Référence	Désignation	Prix HT	Prix TTC
ALM200DN	WorkForce AL-M200DN	180€ <sup>HT</sup>	215,28€ <sup>TTC</sup>
ALM200DW	WorkForce AL-M200DW idem + WiFi 802.11 b/g	220€ <sup>HT</sup>	263,12€ <sup>TTC</sup>
SEEF50035	Garantie 3 ans sur site	120€ <sup>HT</sup>	143,52€ <sup>TTC</sup>

Référence	Désignation	Prix HT	Prix TTC
ALM300D	WorkForce AL-M300D	264€ <sup>HT</sup>	315,74€ <sup>TTC</sup>
ALM300DN	WorkForce AL-M300DN idem sauf Ethernet Gigabit, sans port parallèle	331€ <sup>HT</sup>	395,88€ <sup>TTC</sup>
ALM300DT	WorkForce AL-M300DT idem AL-M300D + 2nd bac 250f.	340€ <sup>HT</sup>	406,64€ <sup>TTC</sup>
ALM300DTN	WorkForce AL-M300DTN idem AL-M300DN + 2nd bac 250f.	407€ <sup>HT</sup>	486,77€ <sup>TTC</sup>
SEEF50035	Garantie 3 ans sur site	120€ <sup>HT</sup>	143,52€ <sup>TTC</sup>

## WorkForce AL-M400DN / AL-M400DTN

Conçu pour les groupes de travail de taille moyenne recherchant une productivité élevée, ce modèle propose des impressions fiables et aux performances élevées, ainsi qu'une interface Gigabit Ethernet et une impression recto-verso rapide. En outre, les utilisateurs peuvent imprimer et partager des documents dans l'ensemble de l'entreprise grâce à l'application d'impression mobile Epson iPrint. Cette application conviviale permet une impression sans fil depuis les smartphones et les tablettes.

- › Format A4 recto-verso
- › Ecran LCD 5 lignes
- › Résolution 1200dpi
- › Vitesse 45ppm
- › Bac 550f. + bac multifonction 150f.
- › 200000 pages/mois
- › Mémoire 128Mo
- › USB 2.0
- › Ethernet Gigabit
- › Emulations PCL5c, PCL6, PostScript 3
- › PC/Mac



Référence	Désignation	Prix HT	Prix TTC
ALM400DN	WorkForce AL-M400DN	837€ <sup>HT</sup>	1001,05€ <sup>TTC</sup>
ALM400DTN	WorkForce AL-M400DTN idem + 2nd bac 550f.	974€ <sup>HT</sup>	1164,90€ <sup>TTC</sup>
SEEF50035	Garantie 3 ans sur site	120€ <sup>HT</sup>	143,52€ <sup>TTC</sup>

## AcuLaser M7000N / M7000DN / M7000TN M7000DTN

Productivité et impression fiable et polyvalente. Ces imprimantes s'adaptent facilement aux différents types de formats, des enveloppes aux documents A3, grâce à leur bac papier manuel et au bac papier standard convertible au format A3 et A4.

- › Format A4/A3
- › Ecran LCD 5 lignes
- › Résolution 1200dpi
- › Vitesse 32ppm
- › Bac 230f. + bac multifonction 150f.
- › 100000 pages/mois
- › Mémoire 64Mo
- › USB 2.0
- › Ethernet Gigabit
- › Emulations PCL5e, PCL6, PostScript 3, PDF 1.6
- › PC/Mac



Référence	Désignation	Prix HT	Prix TTC
M7000N	AcuLaser M7000N	1200€ <sup>HT</sup>	1435,20€ <sup>TTC</sup>
M7000DN	AcuLaser M7000DN idem M7000N + recto-verso	1449€ <sup>HT</sup>	1733€ <sup>TTC</sup>
M7000TN	AcuLaser M7000TN idem M7000N + 2nd bac 500f.	1475€ <sup>HT</sup>	1764,10€ <sup>TTC</sup>
M7000DTN	AcuLaser M7000DTN idem M7000TN + recto-verso	1686€ <sup>HT</sup>	2016,46€ <sup>TTC</sup>
SEEF50055	Garantie 3 ans sur site	330€ <sup>HT</sup>	394,68€ <sup>TTC</sup>

# MULTIFONCTIONS LASER MONOCHROMES

## WorkForce AL-MX200DNF / AL-MX200DWF

Le WorkForce AL-MX200DNF est un multifonction 4 en 1 doté d'un chargeur automatique de documents permettant de numériser, copier et faxer plusieurs pages à la fois. Ce multifonction offre de hautes performances d'impression grâce à son impression recto-verso, sa vitesse d'impression élevée. Bénéficiant de l'un des plus faibles coûts totaux de possession de sa catégorie, ce modèle économique est parfait pour les petites entreprises et les travailleurs à domicile.

### Imprimante

- › Format A4 recto-verso
- › Ecran LCD 4 lignes
- › Résolution 1200dpi
- › Vitesse 30ppm
- › Bac 250f. + bac multifonction 10f.
- › Chargeur automatique 50f.
- › 30000 pages/mois
- › Mémoire 256Mo
- › USB 2.0
- › USB en façade
- › Ethernet 10/100BTx
- › Emulations PCL6, PostScript3

### Copieur

- › Résolution 600 x 600dpi
  - › Vitesse 20cpm
  - › Réduction/agrandissement de 25 à 400%
- ### Scanner
- › Résolution 1200 x 1200dpi
  - › Scan To Email, FTP, USB
- ### Fax
- › Vitesse 33,6Kbps



Référence	Désignation	Prix HT	Prix TTC
ALMX200DNF	WorkForce AL-MX200DNF	303€ <sup>HT</sup>	362,39€ <sup>TTC</sup>
ALMX200DWF	WorkForce AL-MX200DWF idem + WiFi 802.11 b/g	343€ <sup>HT</sup>	410,23€ <sup>TTC</sup>
SEEF50040	Garantie 3 ans sur site	150€ <sup>HT</sup>	179,40€ <sup>TTC</sup>

# IMPRIMANTES JET D'ENCRE GRAND FORMAT

## Stylus Pro 3880

L'imprimante professionnelle grand format A2+ est si compacte qu'elle s'adapte facilement à votre bureau. Imprimez des photos superbes et durables en couleur et en monochrome sur une large variété de supports grâce à l'encre Epson UltraChrome K3 Vivid Magenta.

- Format A2+ 17" (43cm)
- Technologie EPSON Micro Piezo™
- Résolution 2880 x 1440dpi
- Vitesse 614 secondes en A2 (bidirectionnelle 2880 x 1440dpi)
- Bac 120f. pour papier A4
- Support pour papier d'art, alimentation manuelle par l'arrière
- Supports rigides, alimentation manuelle par l'avant
- 9 cartouches, 9 couleurs
- Encre UltraChrome™ K3 Vivid Magenta
- Logiciels : ColorBase 2.0, module externe d'impression Epson pour Adobe® Photoshop®
- USB 2.0
- Ethernet 10/100BTx
- PC et Mac



EPSON ULTRACHROME  
K3 INK

Référence	Désignation	VIVID MAGENTA	
		Prix HT	Prix TTC
SP3880	Stylus Pro 3880	995€ <sup>HT</sup>	1190,02€ <sup>TTC</sup>
SEEF50055	Garantie 3 ans sur site	330€ <sup>HT</sup>	394,68€ <sup>TTC</sup>

## Stylus Pro 4900

Ces imprimantes de production compactes de 17 pouces établissent de nouveaux standards en matière de précision des couleurs sur les marchés du pré-press, du packaging, du design, de la photographie commerciale et de la reproduction d'œuvres d'art. Elles délivrent en toute simplicité des aplats de couleur réguliers d'une qualité étonnante et une homogénéité colorimétrique exceptionnelle. Elles peuvent reproduire 98% de la couverture PANTONE®. Leur automatisation très développée et leur mécanique robuste font de ces imprimantes des machines hautement performantes adaptées aux environnements d'épreuve, aux bureaux et aux studios.

- Pro 4900
- Format A2+ 17" (43cm)
- Technologie EPSON Micro Piezo™ Advanced TFP
- Ecran LCD couleur 2,5" rétro-éclairé
- Résolution 2880 x 1440dpi
- Vitesse 30m<sup>2</sup>/h
- 11 cartouches, 11 couleurs
- Encre UltraChrome™ HDR
- USB 2.0
- Ethernet 10/100BTx
- PC et Mac



- Pro 4900S (idem +)
- Spectro Proofer

EPSON ULTRACHROME  
HDR INK

Référence	Désignation	HIGH DYNAMIC RANGE	
		Prix HT	Prix TTC
SP4900	Stylus Pro 4900	1995€ <sup>HT</sup>	2386,02€ <sup>TTC</sup>
SP4900S	Stylus Pro 4900S	2895€ <sup>HT</sup>	3462,42€ <sup>TTC</sup>
SEEF50080	Garantie 3 ans sur site	770€ <sup>HT</sup>	920,92€ <sup>TTC</sup>

## SureColor SC-T3000 / SC-T5000 / SC-T7000

Ces imprimantes grand format 4 couleurs sont idéales pour les applications qui requièrent une impression rapide et économique, notamment pour l'impression de travaux de CAO/DAO, de SIG, de bannières personnalisées, de présentations et de panneaux de signalisation d'intérieur. Une version du logiciel PRESTIGE créée pour Epson est fournie avec l'imprimante. Avec cette solution, la création d'affiche de balisage magasin est simple, nul besoin d'opérateurs spécialisés pour réaliser rapidement des communications promotionnelles percutantes.

- Technologie EPSON Micro Piezo™
- Ecran LCD 6,3cm
- Résolution 2880 x 1440dpi
- Papier en rouleau
- Support de papier épais
- Impression sans marge
- Massicot automatique
- 5 cartouches, 5 couleurs
- Encre UltraChrome™ XD
- USB 2.0
- Ethernet 10/100BTx
- Pieds fournis
- PC/Mac

EPSON ULTRACHROME  
XD INK

Référence	Désignation	EPSON ULTRACHROME XD INK	
		Prix HT	Prix TTC
SCT3000P	SureColor SC-T3000, A1+ 24" (61cm)	2295€ <sup>HT</sup>	2744,82€ <sup>TTC</sup>
SEEF50080	Garantie 3 ans sur site	770€ <sup>HT</sup>	920,92€ <sup>TTC</sup>
SCT5000P	SureColor SC-T5000, A0+ 36" (91,4cm)	2995€ <sup>HT</sup>	3582,02€ <sup>TTC</sup>
SEEF50090	Garantie 3 ans sur site	1020€ <sup>HT</sup>	1219,92€ <sup>TTC</sup>
SCT7000P	SureColor SC-T7000, B0+ 44" (111,2cm)	3495€ <sup>HT</sup>	4180,02€ <sup>TTC</sup>
SEEF50110	Garantie 3 ans sur site	1530€ <sup>HT</sup>	1829,88€ <sup>TTC</sup>



## Stylus Pro 7900 / 9900

Équipées de la cinquième génération d'encres pigmentaires Epson UltraChrome™ HDR et de 11 couleurs embarquées conjointement dans les imprimantes, les Epson Stylus Pro 7900 et 9900 offrent un gamut extrêmement étendu, des couleurs plus saturées et des tons encore plus lissés. Autre nouveauté du côté des couleurs, les cartouches d'encre Noir Photo et Noir Mat sont chargées simultanément. Le driver sélectionne automatiquement l'encre noire la plus adaptée en fonction du support sélectionné. Résultat : l'utilisateur limite les manipulations d'encres et réalise ainsi des gains de temps et des économies d'encre.

- Ecran LCD couleur 2,5" rétro-éclairé
- Résolution 2880 x 1440dpi
- Papier rouleau, chargement par friction
- 11 cartouches, 11 couleurs
- Encre UltraChrome™ HDR
- USB 2.0
- Ethernet 10/100BTx
- Emulations EPSON ESC/P Raster, ESC/P2, ESC/P3
- PC et Mac

EPSON ULTRACHROME  
HDR INK

Référence	Désignation	HIGH DYNAMIC RANGE	
		Prix HT	Prix TTC
SP7900	Stylus Pro 7900, A1 24" (61cm)	3695€ <sup>HT</sup>	4419,22€ <sup>TTC</sup>
SEEF50090	Garantie 3 ans sur site	1020€ <sup>HT</sup>	1219,92€ <sup>TTC</sup>
SP9900	Stylus Pro 9900, B0+ 44" (111,2cm)	5995€ <sup>HT</sup>	7170,02€ <sup>TTC</sup>
SEEF50125	Garantie 3 ans sur site	2180€ <sup>HT</sup>	2607,28€ <sup>TTC</sup>



# SCANNERS OFFICE

## WorkForce DS-30

Le WorkForce DS-30 est le premier scanner mobile professionnel d'Epson. C'est également l'un des plus légers du marché. Il facilite la gestion rapide et efficace des documents lors des déplacements des travailleurs itinérants de l'entreprise. L'Epson DS-30 accomplit avec aisance les opérations de numérisation et de traitement de documents papier tels que les cartes de visite ou les formulaires signés.

- Format A4
- Résolution 600dpi
- Vitesse de numérisation A4 13s par page
- USB 2.0
- Logiciel de gestion de documents



Référence	Désignation	Prix HT	Prix TTC
DS30	WorkForce DS-30	129€ <sup>HT</sup>	154,28€ <sup>TTC</sup>
SEEF50025	Garantie 3 ans sur site	70€ <sup>HT</sup>	83,72€ <sup>TTC</sup>

## DS-510/N

Très productif, il vous permet de numériser factures, pièces d'identité, justificatifs administratifs et documents bureautiques hétérogènes à la vitesse de 26 pages par minutes et 52 images par minute en monochrome ou en couleur avec sa fonction recto-verso en un seul passage.

- DS-510
- Format A4
- Résolution 600dpi
- Vitesse de numérisation A4 (300dpi) 26ppm en N&B et couleur, 52ipm en N&B et couleur
- Chargeur automatique 50f. recto-verso
- USB 2.0
- Suppression des pages blanches
- Recadrage automatique
- Amélioration du texte



- DS-510N (idem +)
- Ecran LCD 5 lignes
- Boîtier Ethernet 10/100BTx

Référence	Désignation	Prix HT	Prix TTC
DS510	Scanner DS-510	449€ <sup>HT</sup>	537€ <sup>TTC</sup>
DS510N	Scanner DS-510N	645€ <sup>HT</sup>	771,42€ <sup>TTC</sup>
SEEF50035	Garantie 3 ans sur site	120€ <sup>HT</sup>	143,52€ <sup>TTC</sup>

## GT-S55/N - GT-S85/N

Augmentez la productivité de votre système de gestion de documents avec ces scanners A4 à chargeur de documents. Fiables et faciles à intégrer, ils sont idéaux pour les entreprises ayant besoin de convertir rapidement et en toute confiance des documents papier en fichiers électroniques de haute qualité.

- GT-S55
- Format A4
- Résolution 600dpi
- Vitesse de numérisation A4 (200dpi) 25ppm en N&B et couleur, 50ipm en N&B et couleur
- Chargeur automatique 75f. recto-verso
- USB 2.0
- Lancement de la numérisation en mode Pull ou Push à l'aide des boutons de commande et de l'écran LCD de 2 lignes
- GT-S85 (idem sauf)
- Vitesse de numérisation A4 (200dpi) 40ppm en N&B et couleur, 80ipm en N&B et couleur



Référence	Désignation	Prix HT	Prix TTC
GT555	Scanner GT-S55	469€ <sup>HT</sup>	560,92€ <sup>TTC</sup>
GT555N	Scanner GT-S55N idem + Ethernet 10/100BTx	499€ <sup>HT</sup>	596,80€ <sup>TTC</sup>
SEEF50030	Garantie 3 ans sur site	90€ <sup>HT</sup>	107,64€ <sup>TTC</sup>
GT585	Scanner GT-S85	699€ <sup>HT</sup>	836€ <sup>TTC</sup>
GT585N	Scanner GT-S85N idem + Ethernet 10/100BTx	729€ <sup>HT</sup>	871,88€ <sup>TTC</sup>
SEEF50035	Garantie 3 ans sur site	120€ <sup>HT</sup>	143,52€ <sup>TTC</sup>

## WorkForce DS-5500/N - DS-6500/N - DS-7500/N

Conçus pour s'adapter à tout type de document, ces appareils sont l'outil idéal pour les utilisateurs ayant des exigences de numérisation bien spécifiques, telles que la numérisation de documents reliés, épais ou fragiles. Ces scanners s'intègrent facilement aux applications verticales grâce aux connecteurs de Document Capture Pro à la prise en charge de l'interface WIA et des protocoles TWAIN et ISIS. La haute qualité des numérisations est assurée grâce à la technologie CCD et à des fonctions d'imagerie innovantes, comme la correction de reliure ou encore la correction des couleurs disponibles dans Epson Scan. De plus, Document Capture Pro permet de traiter les données numérisées avant leur conversion et leur diffusion vers n'importe quel référentiel ou autre système de gestion de documents. Ces scanners et leurs fonctionnalités peuvent être partagés entre plusieurs utilisateurs grâce à la carte d'interface réseau intégrée. Associée aux solutions Document Capture Pro, la carte d'interface réseau permet aux utilisateurs de bénéficier des fonctions "Push-Scan" et de personnaliser les commandes "Scan to" (Numériser vers), notamment "Scan to e-mail" et "Scan to Microsoft SharePoint". Ces fonctions permettent de simplifier les tâches les plus complexes, facilitant ainsi l'expérience des utilisateurs, sans avoir recours à une formation particulière. La technologie LED Epson ReadyScan n'utilise pas de mercure, ne nécessite aucun temps de préchauffage et permet de réduire la consommation d'énergie.

- DS-5500
- Format A4
- Ecran LCD 5 lignes (version Réseau N)
- Résolution 1200 x 1200dpi
- Vitesse de numérisation 8s. par page A4 (300dpi) N&B et couleur
- USB 2.0
- Epson document Capture Pro
- LED Ready Scan pour une numérisation instantanée



- DS-6500 (idem DS-5500 sauf)
- Vitesse de numérisation A4 (300dpi) 25ppm en N&B et couleur, 50ipm en N&B et couleur
- Chargeur automatique 100f. recto-verso



- DS-7500 (idem DS-6500 sauf)
- Vitesse de numérisation A4 (300dpi) 40ppm en N&B et couleur, 80ipm en N&B et couleur



Référence	Désignation	Prix HT	Prix TTC
DS5500	WorkForce DS-5500	499€ <sup>HT</sup>	596,80€ <sup>TTC</sup>
DS5500N	WorkForce DS-5500N idem + Ecran LCD, Ethernet 10/100BTx	749€ <sup>HT</sup>	895,80€ <sup>TTC</sup>
SEEF50025	Garantie 3 ans sur site pour DS-5500/DS-5500N	70€ <sup>HT</sup>	83,72€ <sup>TTC</sup>
DS6500	WorkForce DS-6500	899€ <sup>HT</sup>	1075,20€ <sup>TTC</sup>
DS6500N	WorkForce DS-6500N idem + Ecran LCD, Ethernet 10/100BTx	1149€ <sup>HT</sup>	1374,20€ <sup>TTC</sup>
DS7500	WorkForce DS-7500	1299€ <sup>HT</sup>	1553,60€ <sup>TTC</sup>
DS7500N	WorkForce DS-7500N idem + Ecran LCD, Ethernet 10/100BTx	1549€ <sup>HT</sup>	1852,60€ <sup>TTC</sup>
SEEF50040	Garantie 3 ans sur site pour DS-6500/DS-6500N/DS-7500/DS-7500N	150€ <sup>HT</sup>	179,40€ <sup>TTC</sup>

## WorkForce DS-50000/N - DS-60000/N - DS-70000/N

- DS-50000
- Format A3
- Ecran LCD 5 lignes (version Réseau N)
- Résolution 600 x 600dpi
- Vitesse de numérisation 4s. par page A4 (300dpi) N&B et couleur
- USB 2.0
- Epson document Capture Pro
- LED Ready Scan pour une numérisation instantanée



- DS-60000 (idem DS-50000 sauf)
- Vitesse de numérisation A4 (300dpi) 40ppm en N&B et couleur, 80ipm en N&B et couleur
- Chargeur automatique 200f. recto-verso



- DS-70000 (idem DS-60000 sauf)
- Vitesse de numérisation A4 (300dpi) 70ppm en N&B et couleur, 140ipm en N&B et couleur



Référence	Désignation	Prix HT	Prix TTC
DS50000	WorkForce DS-50000	1499€ <sup>HT</sup>	1792,80€ <sup>TTC</sup>
DS50000N	WorkForce DS-50000N idem + Ecran LCD, Ethernet 10/100BTx	1749€ <sup>HT</sup>	2091,80€ <sup>TTC</sup>
DS60000	WorkForce DS-60000	2899€ <sup>HT</sup>	3467,20€ <sup>TTC</sup>
DS60000N	WorkForce DS-60000N idem + Ecran LCD, Ethernet 10/100BTx	3149€ <sup>HT</sup>	3766,20€ <sup>TTC</sup>
SEEF50050	Garantie 3 ans sur site pour DS-50000/DS-50000N/DS-60000/DS-60000N	250€ <sup>HT</sup>	299€ <sup>TTC</sup>
DS70000	WorkForce DS-70000	3699€ <sup>HT</sup>	4424€ <sup>TTC</sup>
DS70000N	WorkForce DS-70000N idem + Ecran LCD, Ethernet 10/100BTx	3949€ <sup>HT</sup>	4723€ <sup>TTC</sup>
SEEF50090	Garantie 3 ans sur site pour DS-70000/DS70000N	1020€ <sup>HT</sup>	1219,92€ <sup>TTC</sup>



# MULTIFONCTIONS LASER MONOCHROMES

## LaserJet Pro M1536DNF

Idéal pour les utilisateurs dans les bureaux de petite et moyenne dimensions souhaitant imprimer en recto-verso, numériser, copier et faxer depuis un MFP rentable en réseau capable de recevoir des travaux d'impression depuis des périphériques mobiles.

### Imprimante

- Format A4 recto-verso
- Résolution HP FastRes 1200
- Vitesse 25ppm
- Bac 250f. + bac multifonction 1f.
- Chargeur automatique de 35f.
- 8000 pages/mois
- Mémoire 128Mo
- USB 2.0
- Ethernet 10/100BTx, ePrint
- Emulations PCL5, PCL6, PostScript 3
- PC et Mac

### Copieur

- Résolution 600 x 600dpi
- Vitesse 25cpm
- Réduction/agrandissement de 25% à 400%

### Scanner

- Résolution 1200 x 1200dpi
- Fax
- Vitesse 33,6Kbps



\*Dont Eco-contribution de 0,84€

Référence	Désignation	Prix HT	Prix TTC
CE538A	LaserJet Pro M1536DNF*	270€ <sup>HT</sup>	322,92€ <sup>TTC</sup>
UH757E	Garantie 3 ans échange sur site	70€ <sup>HT</sup>	83,72€ <sup>TTC</sup>

## LaserJet Pro 400 M425DN / M425DW

Pour les petites et moyennes entreprises, professions libérales et agences qui veulent augmenter leur productivité et simplifier leurs processus métiers grâce à un produit facile à installer et maintenir, économique et avec un minimum d'impact sur l'environnement.

### Imprimante

- Format A4 recto-verso
- Ecran LCD tactile
- Résolution HP FastRes 1200
- Vitesse 33ppm
- Bac 250f.
- + bac multifonction 50f.
- Chargeur automatique 50f.
- 75000 pages/mois
- Mémoire 256Mo
- USB 2.0
- USB en façade
- Emulations PCL5, PCL6, PostScript 3, PDF 1.4
- PC et Mac

### Copieur

- Résolution 600 x 600dpi
- Vitesse 33cpm
- Réduction/agrandissement de 25% à 400%

### Scanner

- Résolution 600 x 600dpi
- Fax
- Vitesse 33,6Kbps



\*Dont Eco-contribution de 1,88€

Référence	Désignation	Prix HT	Prix TTC
CF286A	LaserJet Pro 400 M425DN*	454€ <sup>HT</sup>	542,98€ <sup>TTC</sup>
CF288A	LaserJet Pro 400 M425DW idem + WiFi 802.11 b/g/n*	481€ <sup>HT</sup>	575,28€ <sup>TTC</sup>
U5X82E	Garantie 3 ans échange sur site	159€ <sup>HT</sup>	190,16€ <sup>TTC</sup>

## LaserJet Pro M521DN / M521DW

Idéal pour les petites et moyennes entreprises qui attachent de l'importance aux coûts qui ont besoin de fonctions de numérisation avancées, exécution efficace de tâches via l'écran tactile simple à utiliser, la mise en réseau pratique et la contribution à la réduction de l'impact environnemental.

### Imprimante

- Format A4 recto-verso
- Ecran tactile 8,89cm
- Résolution 1200 x 1200dpi
- Vitesse 40ppm
- Bac 500f. + bac multifonction 100f.
- Chargeur automatique de 50f.
- 75000 pages/mois
- Mémoire 256Mo
- USB 2.0
- Ethernet 10/100BTx, ePrint, Apple AirPrint™
- Emulations PCL5c, PCL6, PostScript 3

### Copieur

- Résolution 600 x 600dpi
- Vitesse 40cpm

### Scanner

- Résolution 1200 x 1200dpi
- Fax
- Vitesse 33,6Kbps



\*Dont Eco-contribution de 3,34€

Référence	Désignation	Prix HT	Prix TTC
A8P79A	LaserJet Pro M521DN*	700€ <sup>HT</sup>	837,20€ <sup>TTC</sup>
A8P80A	LaserJet Pro M521DW idem + WiFi 802.11 b/g/n*	750€ <sup>HT</sup>	897€ <sup>TTC</sup>
U6Z59E	Garantie 3 ans sur site	199€ <sup>HT</sup>	238€ <sup>TTC</sup>

## LaserJet Pro M525DN / M525F / M525C

Idéal pour les groupes qui ont besoin de possibilités de numérisation et de routage de document avancées, un contrôle d'image précis, une gestion des processus intuitive et une forte protection des données.

### M525DN

#### Imprimante

- Format A4 recto-verso
- Ecran tactile couleur 20,3cm SVGA
- Résolution 600 x 600dpi
- Vitesse 40ppm
- Bac 500f. + bac multifonction 100f.
- Chargeur automatique de 50f.
- 75000 pages/mois
- Mémoire 1024Mo
- 2x USB 2.0
- USB en façade
- DD crypté SSD 8Go

- Ethernet Gigabit, ePrint, Apple AirPrint™
- Emulations PCL5c, PCL6, PostScript 3, PDF 1.4

#### Copieur

- Résolution 600 x 600dpi
- Vitesse 40cpm

#### Scanner

- Résolution 600 x 600dpi

### M525F (idem +)

- Imprimante
- DD encrypté 250Go
- Agrafe externe
- Fax
- Vitesse 33,6Kbps

### M525C (idem 525F +)

#### Capture de Documents + OCR

R/V\* en 1 passage - ADF 100f. - Détection des doublons par ultrasons - Clavier - Détourage - Auto orientation - Gestion de lots hétérogènes en grammage et en taille - Scan to sharepoint



Référence	Désignation	Prix HT	Prix TTC
CF116A	LaserJet Pro M525DN	2250€ <sup>HT</sup>	2691€ <sup>TTC</sup>
CF117A	LaserJet Pro M525F	2600€ <sup>HT</sup>	3109,60€ <sup>TTC</sup>
CF118A	LaserJet Pro M525C Capture de Documents + OCR	3300€ <sup>HT</sup>	3946,80€ <sup>TTC</sup>
U5X53E	Garantie 3 ans sur site	599€ <sup>HT</sup>	716,40€ <sup>TTC</sup>

## LaserJet Enterprise M4555 / M4555H M4555F

Ces MFP permettent de rationaliser le flux de travail et les processus opérationnels. Outre l'impression, la copie, la télécopie et les fonctions d'envois multiples, les utilisateurs bénéficient de fonctions avancées de gestion du papier et de finition.

### Imprimante

- Format A4 recto-verso
- Ecran tactile couleur 20,5cm
- Résolution HP FastRes 1200
- Vitesse 52ppm
- Bac 500f. + bac multifonction 100f.
- Chargeur automatique 50f.
- 250000 pages/mois
- Mémoire 1280Mo
- USB 2.0
- Ethernet Gigabit, ePrint
- Emulations PCL5c, PCL6, PostScript 3, PDF 1.4
- Disque dur SSD 8Go
- PC et Mac



### Copieur

- Résolution 600 x 600dpi
- Vitesse 52cpm
- Réduction/agrandissement de 25% à 400%

### Scanner

- Résolution 600 x 600dpi

## LaserJet Enterprise M725DN / M725F M725Z / M725Z+

Idéal pour les grands groupes de travail qui ont besoin de hautes performances, imprimante multifonction fiable qui imprime sur une gamme de formats de papier jusqu'au A3.

### M725DN

#### Imprimante

- Format A4/A3 R\*/V\*
- Ecran LCD couleur 20,3cm
- Résolution 1200 x 1200dpi
- Vitesse 41ppm
- 2x bac 250f. + bac multifonction 100f.
- Chargeur auto 100f.
- 200000 pages/mois
- Mémoire 1024Mo
- 2x USB 2.0
- USB en façade
- DD crypté 320Go
- Ethernet Gigabit, ePrint, Apple AirPrint™
- Emulations PCL5e, PCL6, PostScript 3, PDF 1.4

### Copieur

- Résolution 600 x 600dpi
- Vitesse 41cpm

### Scanner

- Résolution 600 x 600dpi

### M725F (idem +)

- Imprimante
- 2x bac 500f. + socle et armoire
- Fax
- Vitesse 33,6Kbps

### M725Z (idem M725DN +)

- Imprimante
- 3x bac 500f. avec agrafage + socle
- Fax
- Vitesse 33,6Kbps

### M725Z+ (idem M725DN +)

- Imprimante
- 1x bac 3500f. avec agrafage + socle
- Fax
- Vitesse 33,6Kbps



Référence	Désignation	Prix HT	Prix TTC
CE502A	LaserJet Enterprise M4555	2856€ <sup>HT</sup>	3415,78€ <sup>TTC</sup>
CE738A	LaserJet Enterprise M4555H idem + disque dur sécurisé 250Go	3249€ <sup>HT</sup>	3885,80€ <sup>TTC</sup>
CE503A	LaserJet Enterprise M4555F idem M4555H + 2 <sup>nd</sup> bac 500f. avec socle et armoire de rangement, Fax 33,6Kbps	4155€ <sup>HT</sup>	4969,38€ <sup>TTC</sup>
HN909E	Garantie 3 ans sur site	799€ <sup>HT</sup>	955,60€ <sup>TTC</sup>

Référence	Désignation	Prix HT	Prix TTC
CF066A	LaserJet Enterprise M725DN	4250€ <sup>HT</sup>	5083€ <sup>TTC</sup>
CF067A	LaserJet Enterprise M725F	5500€ <sup>HT</sup>	6578€ <sup>TTC</sup>
CF068A	LaserJet Enterprise M725Z	6600€ <sup>HT</sup>	7893,60€ <sup>TTC</sup>
CF069A	LaserJet Enterprise M725Z+	6900€ <sup>HT</sup>	8252,40€ <sup>TTC</sup>
U7A05E	Garantie 3 ans sur site	960€ <sup>HT</sup>	1148,16€ <sup>TTC</sup>

# IMPRIMANTES LASER MONOCHROMES

## ML-2165W

Vous cherchez une imprimante qui vous offre plus de performances? Pensez compact. Avec des dimensions réduites de 331 x 215 x 178mm, cette imprimante Samsung occupe moins d'espace que toute autre imprimante laser sur le marché. Elle trouve facilement sa place sur n'importe quel bureau et vous laisse tout l'espace nécessaire pour travailler. Mais ne vous y trompez pas : sa petite taille ne l'empêchera pas de répondre à toutes vos attentes.

- › Format A4
- › Résolution 1200 x 1200dpi
- › Vitesse 20ppm
- › Bac multifonction 150f.
- › 5000 pages/mois
- › Mémoire 32Mo
- › USB 2.0
- › WiFi 802.11 b/g/n
- › Emulation SPL
- › PC et Mac



\*Dont Eco-contribution de 0,42€

Référence	Désignation	Prix HT	Prix TTC
ML2165W	Imprimante ML-2165W*	83€ <sup>HT</sup>	99,27€ <sup>TTC</sup>
PML2E1XF01	Garantie 3 ans échange sur site	69€ <sup>HT</sup>	82,52€ <sup>TTC</sup>

## ML-3710ND

Simple d'utilisation et d'entretien, la Samsung ML-3710ND conjugue des performances élevées avec une polyvalence et une productivité exceptionnelles - tout naturellement. Parfaite pour les entreprises qui ont fort à faire - parfaite pour vous.

- › Format A4 recto-verso
- › Ecran LCD 2 lignes
- › Résolution 1200 x 1200dpi
- › Vitesse 35ppm
- › Bac 250f. + bac multifonction 50f.
- › 80000 pages/mois
- › Mémoire 64Mo
- › USB 2.0
- › Ethernet 10/100BTx
- › Emulations PCL5e, PCL6
- › PC et Mac



\*Dont Eco-contribution de 0,42€

Référence	Désignation	Prix HT	Prix TTC
ML3710ND	Imprimante ML-3710ND*	330€ <sup>HT</sup>	394,68€ <sup>TTC</sup>
PML2N1XG01	Garantie 3 ans sur site	129€ <sup>HT</sup>	154,28€ <sup>TTC</sup>

# IMPRIMANTES LASER COULEUR

## CLP-365 / CLP-365W

Ces imprimantes laser couleur sont remarquables par leur compacité. Avec des dimensions de rêve, 388 x 313 x 243mm, vous pouvez la poser où bon vous semble sur votre bureau. Sans oublier la touche d'impression directe de l'écran et le bouton Eco Toner pour un accès facile et rapide.

### CLP-365

- › Format A4
- › Résolution 2400 x 600dpi
- › Vitesse 18ppm en N&B et 4ppm en couleur
- › Bac 150f.
- › 20000 pages/mois
- › Mémoire 32Mo
- › USB 2.0
- › Emulation SPL-C
- › PC et Mac



### CLP-365W (idem +)

- › Ethernet 10/100BTx,
- › WiFi 802.11 b/g/n

\*Dont Eco-contribution de 0,42€

Référence	Désignation	Prix HT	Prix TTC
CLP365	Imprimante CLP-365*	124€ <sup>HT</sup>	148,30€ <sup>TTC</sup>
CLP365W	Imprimante CLP-365W*	158€ <sup>HT</sup>	188,97€ <sup>TTC</sup>
CLPDN2HA	Garantie 3 ans sur site	113€ <sup>HT</sup>	135,15€ <sup>TTC</sup>

## CLP-680ND / CLP-680DW

Mettez de la couleur dans votre vie professionnelle avec l'incroyable imprimante couleur CLP-680ND/DW de Samsung. Sa technologie unique ReCP et son toner polymérisé spécial vous permettent de produire des impressions étonnantes de qualité professionnelle. De plus, son panneau de commande ergonomique et les ports USB pratiques sont simples à comprendre et à utiliser.

### CLP-680ND

- › Format A4 recto-verso
- › Ecran LCD 2 lignes
- › Résolution 9600 x 600dpi
- › Vitesse 24ppm en N&B et couleur
- › Bac 250f. + bac multifonction 50f.
- › 60000 pages/mois
- › Mémoire 256Mo
- › USB 2.0
- › Ethernet Gigabit
- › Emulations PCL5e, PCL6, PostScript3, PDF v1.7
- › PC et Mac



### CLP-680DW (idem +)

- › WiFi 802.11 b/g/n

\*Dont Eco-contribution de 0,42€

Référence	Désignation	Prix HT	Prix TTC
CLP680ND	Imprimante CLP-680ND*	399€ <sup>HT</sup>	477,20€ <sup>TTC</sup>
CLP680DW	Imprimante CLP-680DW*	449€ <sup>HT</sup>	537€ <sup>TTC</sup>
PCLP2N1XH2	Garantie 3 ans sur site	229€ <sup>HT</sup>	273,88€ <sup>TTC</sup>

# MULTIFONCTIONS LASER MONOCHROMES

## SCX-5637R

À l'intérieur de son design chic et durable, on trouve toute une gamme de fonctionnalités (fax, numérisation, copie, impression) qui permettent d'obtenir sans effort des performances élevées et, plus important encore, une grande productivité. La mémoire Flash de 2Go, une connexion réseau Gigabit et un processeur intégré à double cœur se combinent parfaitement pour vous offrir un flux de travail sur votre document à la fois rapide, économique et sans difficultés.

### Imprimante

- › Format A4 recto-verso
- › Ecran LCD 4 lignes
- › Résolution 1200 x 1200dpi
- › Vitesse 35ppm
- › Bac 250f. + bac multifonction 50f.
- › Chargeur recto-verso automatique 50f.
- › 80000 pages/mois
- › Mémoire 256Mo
- › USB 2.0
- › Ethernet Gigabit
- › Emulations PCL5e, PCL6, PostScript3

### Copieur

- › Résolution 1200 x 1200dpi
- › Vitesse 35cpm
- › Réduction/agrandissement de 25% à 400%

### Scanner

- › Résolution 1200 x 1200dpi
- › Scan to Email, PC, clé USB, FTP, SMB

### Fax

- › Vitesse 33,6Kbps



\*Dont Eco-contribution de 0,84€

Référence	Désignation	Prix HT	Prix TTC
SCX5637FR	Multifonction SCX-5637FR*	432€ <sup>HT</sup>	516,67€ <sup>TTC</sup>
SCX2N1XE01	Garantie 3 ans sur site	177€ <sup>HT</sup>	211,69€ <sup>TTC</sup>

## SL-M2675F / SL-M2675FN

Gardez le meilleur tout en réduisant vos coûts d'impression. L'efficacité du Samsung SL-M2675F vous donne la vitesse dont vous avez besoin pour être plus productif, mais sans compromis sur la qualité. De plus, grâce à l'impression mobile et le logiciel Easy Printing manager, ces multifonctions sont aussi faciles à utiliser.

### Imprimante

- › Format A4
- › Ecran LCD 2 lignes
- › Résolution 600 x 4800dpi
- › Vitesse 26ppm
- › Bac 250f. + bac multifonction 1f.
- › Chargeur automatique 40f.
- › 40000 pages/mois
- › Mémoire 128Mo
- › USB 2.0
- › Emulation SPL

### Copieur

- › Résolution 1200 x 1200dpi
- › Vitesse 26cpm
- › Réduction/agrandissement de 25% à 400%

### Scanner

- › Résolution 1200 x 1200dpi
- › Scan To Email, application, clé USB, FTP, SMB, disque dur

### Fax

- › Vitesse 33,6Kbps



\*Dont Eco-contribution de 0,42€

Référence	Désignation	Prix HT	Prix TTC
SLM2675F	Multifonction SL-M2675F*	141€ <sup>HT</sup>	168,64€ <sup>TTC</sup>
SLM2675FN	Multifonction SL-M2675FN idem + Ethernet 10/100BTx*	158€ <sup>HT</sup>	188,97€ <sup>TTC</sup>
SCX2N1XE02	Garantie 3 ans sur site	188€ <sup>HT</sup>	224,85€ <sup>TTC</sup>





# MULTIFONCTIONS LASER COULEUR

## CLX-3305FN / CLX-3305FW

Réduisez votre consommation de papier et d'énergie d'une simple pression sur la touche Eco. Imprimez plus sur une seule feuille grâce à l'impression de 2 ou 4 pages par feuille ou en recto-verso. Le logiciel Easy Document Creator vous aide à utiliser vos documents scannés très simplement. Connectez-vous en un clic à votre réseau WiFi (CLX-3305FW). La connexion reste sécurisée grâce au bouton WPS (WiFi Protected Setup).

### Imprimante

- Format A4
- Ecran LCD 2 lignes
- Résolution 2400 x 600dpi
- Vitesse 18ppm en N&B et 4ppm en couleur
- Bac 150f.
- Chargeur automatique 50f.
- 20000 pages/mois
- Mémoire 128Mo
- USB 2.0
- Ethernet 10/100BTx
- Emulations PCL5c, PCL6, PostScript3

### Copieur

- Résolution 1200 x 1200dpi
- Vitesse 18cpm en N&B et 4cpm en couleur

### Scanner

- Résolution 4800 x 4800dpi
- Scan to Email, USB, FTP, SMB, réseau, application

### Fax

- Vitesse 33,6Kbps



\*Dont Eco-contribution de 0.42€

Référence	Désignation	Prix HT	Prix TTC
CLX3305FN	Multifonction CLX-3305FN*	291€ <sup>HT</sup>	348,04€ <sup>TTC</sup>
CLX3305FW	Multifonction CLX-3305FW idem + WiFi 802.11 b/g/n*	333€ <sup>HT</sup>	398,27€ <sup>TTC</sup>
CLX2N1XJ02	Garantie 3 ans sur site	179€ <sup>HT</sup>	214,08€ <sup>TTC</sup>

## CLX-4195FN / CLX-4195FW

Dans le monde d'aujourd'hui submergé d'informations, une communication visible est essentielle : elle doit être rapide, moderne et d'une qualité remarquable. Avec les imprimantes Samsung CLX-4195FN et CLX-4195FW, chaque entreprise est maintenant en mesure d'améliorer ses performances et de communiquer différemment. Créez des documents couleur de classe professionnelle à une vitesse impressionnante, avec ce périphérique facile à utiliser, économique et destiné aux petits groupes de travail.

### Imprimante

- Format A4
- Ecran LCD 4 lignes
- Résolution 9600 x 600dpi
- Vitesse 18ppm en N&B et couleur
- Bac 250f.
- Chargeur automatique 50f.
- 40000 pages/mois
- Mémoire 256Mo
- USB 2.0
- USB en façade
- Ethernet Gigabit
- Emulations PCL5c/e, PCL6, PostScript3, PDF v1.7

### Copieur

- Résolution 600 x 600dpi
- Vitesse 18cpm en N&B et couleur

### Scanner

- Résolution 1200 x 1200dpi
- Scan to Email, FTP, SMB, clé USB, application



\*Dont Eco-contribution de 0.42€

Référence	Désignation	Prix HT	Prix TTC
CLX4195FN	Multifonction CLX-4195FN*	399€ <sup>HT</sup>	477,20€ <sup>TTC</sup>
CLX4195FW	Multifonction CLX-4195FW idem + WiFi 802.11 b/g/n*	449€ <sup>HT</sup>	537€ <sup>TTC</sup>
CLX2N1XJ03	Garantie 3 ans sur site	213€ <sup>HT</sup>	254,75€ <sup>TTC</sup>

# MONITEURS

## Série 2

Limitez vos coûts de travail au minimum avec l'aide de la nouvelle fonction DPMS 0,1W. Celle-ci garantit que votre écran Samsung Business SC200 ne consomme pas plus de 0,1 Watts en mode veille. Cette consommation incroyablement basse est profitable du double point de vue économique et écologique.

### 19"

- Ecran LED
- Résolution HD 1366 x 768
- 16:9
- Contraste DCR 700:1
- Temps de réponse 5ms
- VGA

### 21,5" (idem sauf)

- Résolution Full HD 1920 x 1080

### 22" (idem 21,5" +)

- VGA, DVI



\*Dont Eco-contribution de 0.84€

Référence	Désignation	Prix HT	Prix TTC
LS19C20KNY	Moniteur S19C200NY 19"	116€ <sup>HT</sup>	138,74€ <sup>TTC</sup>
LS22C20KNY	Moniteur S22C200NY 21,5"	149€ <sup>HT</sup>	178,20€ <sup>TTC</sup>
S22C200B	Moniteur S22C200B 22"	154€ <sup>HT</sup>	184,18€ <sup>TTC</sup>
<b>Garantie 3 ans inclus</b>			

## Série 4

Moniteurs entièrement modulables pour s'adapter au mieux à votre poste de travail et vos usages professionnels. Inclinaison sur un axe vertical et un axe horizontal, pivotables du mode portrait au mode paysage et réglables en hauteur, ils allient performance et confort.

### 19"

- Ecran LED
- Fonction pivot portrait/paysage
- Résolution WXGA+ 1440 x 900
- 16:10
- Contraste Méga DCR 1000:1
- Temps de réponse 5ms
- VGA, DVI

### 21,5" (idem sauf)

- Résolution Full HD 1920 x 1080
- 16:9

### 22" (idem 19" sauf)

- Résolution WSXGA+1680 x 1050



Référence	Désignation	Prix HT	Prix TTC
S19C450BW	Moniteur S19C450BW 19"	142€ <sup>HT</sup>	169,83€ <sup>TTC</sup>
S22C450B	Moniteur S22C450B 21,5"	167€ <sup>HT</sup>	199,73€ <sup>TTC</sup>
S22C450BW	Moniteur S22C450BW 22"	180€ <sup>HT</sup>	215,28€ <sup>TTC</sup>
<b>Garantie 3 ans inclus</b>			

## Série 6

Spécialement conçu pour optimiser l'expérience de l'utilisateur, il propose un grand angle de vue à 178° pour une ergonomie optimale, un pied réglable en hauteur et des fonctionnalités pratiques d'inclinaison, de pivot et de rotation.

### 23"

- Ecran LED
- Fonction pivot portrait/paysage
- Résolution Full HD 1920 x 1080
- 16:9
- Contraste Méga DCR 1000:1
- Temps de réponse 5ms
- VGA, DVI, DisplayPort, Hub USB (2 ports)

### 27" (idem sauf)

- Contraste Méga DCR 5000:1



Référence	Désignation	Prix HT	Prix TTC
S23C650D	Moniteur S23C650D 23"	203€ <sup>HT</sup>	242,79€ <sup>TTC</sup>
S27C650D	Moniteur S27C650D 27"	305€ <sup>HT</sup>	364,78€ <sup>TTC</sup>
<b>Garantie 3 ans inclus</b>			

## SyncMaster S24A650D / S27A650D

Les modèles SyncMaster S24A650D (24") et S27A650D (27") se caractérisent par leur format large au contraste méga dynamique doté d'une résolution de 1920 x 1080. Grâce au capteur de lumière Eco Light et au capteur de mouvement Eco Motion, les moniteurs LED de haute qualité fournissent toujours une qualité d'image supérieure même lorsque les conditions d'éclairage sont changeantes, réduisant ainsi également la consommation d'énergie.

- Ecran LED avec fréquence d'affichage de 120/100Hz
- Fonction pivot portrait/paysage
- Résolution Full HD 1920 x 1080
- 16:9

- Contraste 3000:1
- Temps de réponse 8ms
- VGA, DVI, DisplayPort

Référence	Désignation	Prix HT	Prix TTC
LS24A650DE	Moniteur SyncMaster S24A650D 24"	255€ <sup>HT</sup>	304,98€ <sup>TTC</sup>
LS27A650DE	Moniteur SyncMaster S27A650D 27"	328€ <sup>HT</sup>	392,29€ <sup>TTC</sup>
<b>Garantie 3 ans inclus</b>			

# VIDÉOPROJECTEURS

## VPL-DX120 / VPL-DW120

Conçu pour le marché professionnel de façon à travailler de manière plus efficace et plus accrocheuse, ce nouveau VPL-DX120 est le vidéoprojecteur de bureau idéal. Il offre des présentations claires, nettes et lumineuses pour toutes les salles de réunion.

- › Technologie 3LCD
- › Résolution XGA 1024 x 768dpi
- › 4:3
- › Contraste 2500:1
- › Luminosité 2600 lumens
- › Lampe 210W UHP
- › Haut-parleur mono 1W
- › USB 2.0, HDMI, VGA, RCA, RJ45, mini jack stéréo
- › Dimensions : 315 x 87,2 x 233mm
- › Poids 2,5kg



Référence	Désignation	Prix HT	Prix TTC
VPLDX120	Vidéoprojecteur VPL-DX120*	420€ <sup>HT</sup>	502,32€ <sup>TTC</sup>
VPLDW120	Vidéoprojecteur VPL-DW120 idem sauf WXGA 1280 x 800dpi, 16,10*	515€ <sup>HT</sup>	615,94€ <sup>TTC</sup>
<b>Garantie 2 ans inclus</b>			

\*Dont Eco-contribution de 0,25€

## VPL-EX226 / VPL-EX246 / VPL-EX276

Les méthodes d'enseignement s'adaptant aux niveaux des étudiants, notre technologie AV est conçue pour répondre à des besoins spécifiques du secteur de l'enseignement. Nous avons ainsi créé (en collaboration étroite avec des enseignants et des étudiants) une gamme complète de vidéoprojecteurs destinés au secteur de l'enseignement. Cette gamme garantit des vidéoprojecteurs fiables et durables pour créer un environnement d'apprentissage plus vivant et plus captivant dans les établissements scolaires.

- › Technologie 3LCD
- › Résolution XGA 1024 x 768dpi
- › 4:3
- › Contraste 3000:1
- › Luminosité 2700 lumens
- › Lampe 210W UHP
- › Haut-parleur mono 16W
- › USB 2.0, HDMI, VGA, S-Vidéo, RCA, RJ45, mini jack stéréo
- › Dimensions : 365 x 105,3 x 252,5mm
- › Poids 2,5kg



Référence	Désignation	Prix HT	Prix TTC
VPLEX226	Vidéoprojecteur VPL-EX226	455€ <sup>HT</sup>	544,18€ <sup>TTC</sup>
VPLEX246	Vidéoprojecteur VPL-EX246 idem sauf 3200 lumens	565€ <sup>HT</sup>	675,74€ <sup>TTC</sup>
VPLEX276	Vidéoprojecteur VPL-EX276 idem VPL-EX226 sauf 3700 lumens	685€ <sup>HT</sup>	819,26€ <sup>TTC</sup>
<b>Garantie 2 ans inclus</b>			

## VPL-SX125 / VPL-SW125

Ces vidéoprojecteurs sont dotés d'un rapport de projection de 0,62:1 qui produit une image d'une diagonale de 2,03m (80") à seulement 1m de distance de l'écran. Simplicité d'utilisation et faible coût d'entretien caractérisent ces nouveaux vidéoprojecteurs. Ils conviennent parfaitement aux applications de projection à courte distance dans les environnements éducatifs et corporatifs. En outre, comme tous les autres vidéoprojecteurs Sony, ils intègrent des panneaux inorganiques (BrightEra) et la technologie 3LCD de Sony qui procurent une qualité d'image supérieure avec une luminosité optimale, un meilleur contraste, une stabilité des couleurs homogène, et qui garantissent au vidéoprojecteur une plus grande longévité.

- VPL-SX125**
- › Technologie 3LCD
  - › Résolution XGA 1024 x 768dpi
  - › 4:3
  - › Contraste 3800:1
  - › Luminosité 2500 lumens
  - › Lampe 210W UHP
  - › Haut-parleur mono 1W
  - › Niveau sonore mode normal 39dB
  - › VGA, S-Vidéo, RCA, RJ45, mini jack stéréo
  - › Poids 3,7kg



- VPL-SW125** (idem sauf)
- › Résolution WXGA 1280 x 800dpi
  - › 16:10
  - › Luminosité 2600 lumens
  - › HDMI

Référence	Désignation	Prix HT	Prix TTC
VPLSX125	Vidéoprojecteur VPL-SX125	725€ <sup>HT</sup>	867,10€ <sup>TTC</sup>
VPLSW125	Vidéoprojecteur VPL-SW125	865€ <sup>HT</sup>	1034,54€ <sup>TTC</sup>
<b>Garantie 3 ans inclus</b>			

## VPL-SX535 / VPL-SW535

Ces vidéoprojecteurs conviennent parfaitement aux applications de projection à ultra-courte distance dans les environnements éducatifs et en entreprise. Ils offrent les avantages suivants : COUT D'ENTRETIEN REDUIT, ces modèles offrent un mode de luminosité faible qui réduit la consommation de l'appareil et allonge la durée de vie de la lampe d'environ 6 000h pour un coût total de fonctionnement plus bas. SIMPLICITE D'UTILISATION, ces vidéoprojecteurs sont idéaux dans les espaces restreints et difficiles d'accès. Ils produisent une image d'une diagonale de 2,03m à seulement 0,46m de l'écran et bénéficient de commandes intuitives.

- VPL-SX535**
- › Technologie 3LCD
  - › Résolution XGA 1024 x 768dpi
  - › 4:3
  - › Contraste 2500:1
  - › Luminosité 3000 lumens
  - › Lampe 210W UHP
  - › Haut-parleur mono 1W
  - › Niveau sonore mode économique 28dB
  - › VGA, S-Vidéo, RCA, RJ45, mini jack stéréo
  - › Poids 7kg



- VPL-SW535** (idem sauf)
- › Résolution WXGA 1280 x 800dpi
  - › 16:10
  - › HDMI

Référence	Désignation	Prix HT	Prix TTC
VPLSX535	Vidéoprojecteur VPL-SX535	1145€ <sup>HT</sup>	1369,42€ <sup>TTC</sup>
VPLSW535	Vidéoprojecteur VPL-SW535	1595€ <sup>HT</sup>	1907,62€ <sup>TTC</sup>
<b>Garantie 3 ans inclus</b>			

# CAMESCOPIES

## Handycam HDR-GW55VE

Le camscope ultraplat, facile à porter Handycam® est parfait pour les balades en bord de mer, la plongée sous-marine et les sorties en famille. Résistant à l'eau, à la poussière et aux chocs, il est équipé de nombreuses technologies de pointe permettant de prendre des photos aussi bien que des vidéos Full HD de qualité.

- › Capteur CMOS Exmor R™ super sensible 1/3,91 - 5,4MP
- › Photos jusqu'à 20,4MP
- › Ecran LCD Xtra Fine de 7,5cm, 3"
- › Objectif avec zoom optique 10x, (équivalent de 29,8 à 298mm)
- › Processeur BIONZ
- › Stabilisateur d'image SteadyShot avec mode actif
- › Vidéos 50p Full HD 1920 x 1080
- › Mode Auto intelligent (iAUTO)
- › Mise au point avec suivi
- › Quick AF Live View
- › Geolocalisation via GPS
- › Cartes mémoires : SD, SDHC, MemoryStick™
- › Résistant à l'eau, à la poussière et aux chocs
- › USB 2.0
- › Sortie HDMI



Référence	Désignation	Prix HT	Prix TTC
HDRGW55VE	Handycam HDR-GW55VE*	399€ <sup>HT</sup>	477,20€ <sup>TTC</sup>
<b>Garantie 2 ans inclus</b>			

\*Dont Eco-contribution de 0,04€

## Handycam HDR-PJ220E

Voyez les choses différemment avec un camscope à projecteur intégré. Filmez en Full HD, puis regardez vos vidéos à tout moment et en tout lieu sur un grand ou petit écran. Capturez plus de détails dans chaque image de votre vidéo, même par faible luminosité, et profitez davantage des clichés que vous voulez partager sur grand écran.

- › Capteur CMOS Exmor R™ super sensible 1/5,8 - 2,3MP
- › Photos jusqu'à 8,9MP
- › Ecran LCD tactile de 6,7cm, 230000 points
- › Objectif Carl Zeiss® avec zoom optique 27x, étendu 32x
- › Stabilisateur d'image SteadyShot avec mode actif
- › Vidéos Full HD 1920 x 1080
- › Projecteur intégré
- › Cartes mémoire : SD, SDHC, Memory Stick™
- › Câble USB 2.0 intégré
- › Sortie HDMI et A/V



Référence	Désignation	Prix HT	Prix TTC
HDRPJ220E	Handycam HDR-PJ220E*	336€ <sup>HT</sup>	401,86€ <sup>TTC</sup>
<b>Garantie 2 ans inclus</b>			

\*Dont Eco-contribution de 0,04€

# APPAREILS PHOTO NUMÉRIQUES

## Cyber-shot W730

Prenez plaisir à réaliser des photos nettes détaillées à l'extrême, même si vous êtes novice en termes de photographie numérique. Faites un zoom rapproché sur les personnes, les lieux et les bâtiments. Prenez des films HD et des photos d'une grande netteté, même lorsque vous marchez. Optez pour un appareil photo compact pour immortaliser au mieux vos plus beaux souvenirs.

- Capteur Super HAD CCD™ 16,1MP
- Ecran LCD de 6,7cm, 230000 points
- Zoom optique 8x (équivalent en 24 x 36 : 25 à 200mm)
- Stabilisateur optique SteadyShot
- Vidéos HD : 1280 x 720 à 25im./sec.
- Cartes mémoire : SD, SDHC, SDXC
- USB 2.0
- Batterie lithium-N rechargeable



\*Dont Eco-contribution de 0.04€

Référence	Désignation	Prix HT	Prix TTC
DSCW730	Cyber-shot W730 noir*	113€ <sup>HT</sup>	135,15€ <sup>TTC</sup>

## Cyber-shot HX50

Pour un tour du monde comme une balade en forêt, offrez à chaque scène le niveau de détail qu'elle mérite grâce au plus petit appareil photo offrant un zoom optique 30x. Grâce au capteur 20,4 mégapixels et au stabilisateur d'image intégré, cet appareil au format de poche vous permet d'obtenir des photos d'une qualité irréprochable.

- Capteur CMOS Exmor R™ 20,4MP
- Ecran TFT LCD de 7,5cm, 460800 points
- Zoom optique 30x (équivalent en 24 x 36 : 24 à 720mm)
- Stabilisateur optique SteadyShot
- Des clichés toujours nets, même lorsque vous zoomez
- Molette de réglage EV
- Vidéos Full HD : 1920 x 1080 à 50im./sec.
- Cartes mémoire : SD, SDHC, SDXC
- Processeur ultra rapide BIONZ
- Partagez en toute simplicité grâce au WiFi
- USB 2.0
- Sortie HDMI
- Batterie lithium-N rechargeable



\*Dont Eco-contribution de 0.04€

Référence	Désignation	Prix HT	Prix TTC
DSCHX50	Cyber-shot HX50 noir*	365€ <sup>HT</sup>	436,54€ <sup>TTC</sup>

## NEX-5R

Compact et léger, l'appareil photo NEX-5R à objectifs interchangeables de Sony réalise des photos de qualité reflex numérique et des vidéos Full HD, sans vous encombrer. Découvrez la mise au point automatique dynamique et ultra-rapide et des options de création fascinantes dans un appareil photo simple d'utilisation.

- Capteur CMOS 16,1MP
- Ecran tactile TFT LCD de 7,5cm inclinable jusqu'à 180°, 921000 points
- Interface conviviale avec écran tactile Photo Creativity
- Système d'objectifs interchangeables de type E
- Prise de vue en rafale à très haute vitesse
- Vidéos Full HD : 1920 x 1080 à 50im./sec.
- Cartes mémoire : SD, SDHC, SDXC, MSProDuo, MSPro-HGDuo
- USB 2.0
- Sortie HDMI
- Batterie lithium-ion rechargeable



\*Dont Eco-contribution de 0.08€

Référence	Désignation	Prix HT	Prix TTC
NEX5RKB	Nex-5R + objectif 18-55mm f/3.5 - 5.6, noir*	575€ <sup>HT</sup>	687,70€ <sup>TTC</sup>
NEX5RWB	Nex-5R + objectif 18-55mm f/3.5 - 5.6, blanc*	575€ <sup>HT</sup>	687,70€ <sup>TTC</sup>

## Cyber-shot WX300

Réalisez des gros plans spectaculaires avec cet appareil photo fin et puissant avec zoom optique 20x assez compact pour se glisser dans votre poche et vous accompagner partout. Immortalisez tous les moments inoubliables grâce à sa très grande autonomie. Partagez vos photos via WiFi. Partagez votre univers avec vos proches.

- Capteur CMOS Exmor R™ 18,2MP
- Ecran TFT LCD de 7,5cm, 460800 points
- Zoom optique 20x (équivalent en 24 x 36 : 25 à 500mm)
- 9 effets artistiques
- Vidéos Full HD : 1920 x 1080 à 50im./sec.
- Cartes mémoire : SD, SDHC, SDXC
- Partagez en toute simplicité grâce au WiFi
- USB 2.0
- Sortie micro HDMI
- Batterie lithium-N rechargeable



\*Dont Eco-contribution de 0.04€

Référence	Désignation	Prix HT	Prix TTC
DSCWX300	Cyber-shot WX300 noir*	294€ <sup>HT</sup>	351,62€ <sup>TTC</sup>

## Cyber-shot RX100

Tout est une question de capteur : plus il est grand, mieux c'est. Environ 4 fois plus grand que celui de bon nombre d'appareils photo "viser-déclencher", le tout nouveau capteur CMOS Exmor™ 1.0, doté de 20,2 mégapixels effectifs, vous permet de réaliser des images au niveau de détail exceptionnel.

- Capteur CMOS Exmor R™ 20,2MP de type 1.0
- Ecran TFT LCD de 7,5cm, 460800 points
- Zoom optique 3,6x (équivalent en 24 x 36 : 28 à 100mm)
- Objectif lumineux ouverture f/1.8 Carl Zeiss® Vario-Sonnar® T
- Stabilisateur optique SteadyShot
- Vidéos Full HD : 1920 x 1080 à 50im./sec.
- Cartes mémoire : SD, SDHC, SDXC
- Processeur ultra rapide BIONZ
- USB 2.0
- Sortie micro HDMI, PAL
- Batterie lithium-ion rechargeable



\*Dont Eco-contribution de 0.04€

Référence	Désignation	Prix HT	Prix TTC
DSCRX100	Cyber-shot RX100*	575€ <sup>HT</sup>	687,70€ <sup>TTC</sup>

## SLT-A57

Une telle qualité et un tel choix d'options de création ont rarement été aussi facilement accessibles. Le SLT-A57 propose de nombreuses caractéristiques offertes par le haut de gamme des appareils photo Sony, notamment une prise de vue ultra-rapide avec mise au point automatique en continu. Explorez les possibilités qu'offrent des images parfaites et la vidéo Full HD.

- Capteur CMOS 16,2MP
- Ecran TFT LCD pivotant de 7,5cm, 921600 points
- Haute sensibilité ISO 16000
- Mode Panorama par balayage 3D
- Prise de vue continue ultra-rapide avec le mode téléobjectif
- Technologie Quick AF Live View avancée
- Fonctions de vidéo Full HD créatives
- Prise de vue rapide
- Vidéos Full HD : 1920 x 1080 à 50im./sec.
- Cartes mémoire : SD, SDHC, SDXC, MSProDuo, MSPro-HGDuo
- USB 2.0
- Sortie HDMI
- Batterie lithium-ion rechargeable



\*Dont Eco-contribution de 0.08€

Référence	Désignation	Prix HT	Prix TTC
SLTA57Y	SLT-A57 + objectif 18-55mm f/3.5 - 5.6 et objectif 55-200mm f/4.0 - 5.6*	823€ <sup>HT</sup>	984,31€ <sup>TTC</sup>

# ORDINATEURS PORTABLES

## Série Duo

Il est assez léger pour être porté avec une seule main et assez fin pour se glisser n'importe où. Ecrivez directement sur l'écran à l'aide du stylet sensible à la pression digne d'un stylo. Affichez rapidement ce que vous voulez, trouvez vos fichiers en quelques secondes et profitez de toutes les fonctions de Windows 8 avec une simple pression du doigt.

- > Ecran LED tactile
- > Résolution full HD 1920 x 1080
- > 16:9
- > Processeur Intel® Core i3-2330M à 2,2GHz
- > Disque dur SSD 128Go de stockage flash
- > Mémoire 4Go
- > Carte graphique Intel® HD Graphics 4000
- > 2x USB 3.0, 1x HDMI, 1x VGA, 1 jack 3,5mm casque/micro
- > Ethernet Gigabit, Bluetooth, WiFi 802.11 b/g/n
- > Lecteur de cartes média SD, SDHC, SDXC, MSDuo, MSPro-HG
- > Webcam HD 1280 x 1024dpi, 1,31MP
- > Stylo
- > Clavier rétroéclairé
- > Windows 8 Pro 64Bits
- > Poids : 1,3kg



**11,6" 13,3"**

Référence	Désignation	Prix HT	Prix TTC
SVD1121XBA	VAIO Série Duo 11,6"	750€ <sup>HT</sup>	897€ <sup>TTC</sup>
SVD1321M9E	VAIO Série Duo 13,3" + Carte 3G+*	1420€ <sup>HT</sup>	1698,32€ <sup>TTC</sup>
<b>Garantie 2 ans inclus</b>			

## Série E

Pourquoi se contenter d'un design sombre et atone quand on peut choisir l'élégance d'un ordinateur Sony VAIO? Les PC Portables Professionnels Sony VAIO Série E, bénéficient non seulement de l'expertise technologique Sony mais également d'un sublime design! Finition Premium, clavier ZEN espacé, large touchpad... Vous allez vouloir changer de portable.

- > Ecran LED 17,3"
- > Résolution WXGA++ 1600 x 900
- > 16:9
- > Processeur Intel® Core i3-3120M à 2,5GHz
- > Disque dur 500Go
- > Mémoire 4Go
- > Carte graphique ATI RADEON HD 7650M
- > 3x USB 2.0, 1x USB 3.0, 1x HDMI, 1x VGA, 1 jack 3,5mm casque/micro
- > Ethernet Gigabit, Bluetooth, WiFi 802.11 b/g/n
- > Lecteur de cartes média SD, SDHC, SDXC, MSDuo
- > Graveur DVD±RW DL
- > Webcam HD 1280 x 1024dpi, 1,31MP
- > Windows 8 Pro 64Bits
- > Clavier avec pavé numérique rétroéclairé
- > Poids : 3,2kg



**17,3"**

Référence	Désignation	Prix HT	Prix TTC
SVE1713J9E	VAIO Série E 17,3"	641€ <sup>HT</sup>	766,64€ <sup>TTC</sup>
<b>Garantie 2 ans inclus</b>			

## Série S 13.3"

Un ordinateur portable Sony VAIO professionnel et exceptionnel! Avec un poids de moins de 2kg, un design aux finitions époustouflantes, le PC Portable Professionnel Sony VAIO Série S se démarque immédiatement: Châssis 13,3" en alliage aluminium/magnésium résistant et ultra léger, technologies Intel® Core, dalle VAIO Plus anti-reflets... Simplement sublime!

- > Ecran LED 13.3"
- > Résolution WXGA 1366 x 768
- > 16:9
- > Processeur Intel® Core i5-3230M à 2,6GHz
- > Disque dur 500Go
- > Mémoire 8Go
- > Carte graphique Intel® HD Graphics
- > 2x USB 2.0, 1x USB 3.0, 1x HDMI, 1x VGA, 1 jack 3,5mm casque/micro
- > Ethernet Gigabit, Bluetooth, WiFi 802.11 b/g/n
- > Carte 3G+
- > Lecteur de cartes média SD, SDHC, SDXC, MSDuo
- > Graveur DVD±RW DL
- > Webcam HD 1280 x 1024dpi, 1,31MP
- > Windows 7 Pro 64Bits
- > Clavier rétroéclairé
- > Poids : 1.78kg



**13,3"**

Référence	Désignation	Prix HT	Prix TTC
SVS1313D4E	VAIO Série S 13.3"	960€ <sup>HT</sup>	1148,16€ <sup>TTC</sup>
<b>Garantie 2 ans inclus</b>			

## Série S 15.5"

Ultra-plat et compact le VAIO série S comprend une charnière cylindrique robuste permettant de le tenir à une main. Il est doté d'un boîtier en alliage de magnésium pour protéger votre ordinateur portable des coups et des chocs lors vos déplacements. Vos précieux fichiers de travail et de divertissement ainsi que votre disque dur sont entièrement protégés grâce à des fonctions de sécurité avancées en cas de chocs ou de chutes.

- > Ecran LED 15,5"
- > Résolution Full HD 1920 x 1080
- > 16:9
- > Processeur Intel® Core i5-3230M à 2,6GHz
- > Disque dur 500Go
- > Mémoire 4Go
- > Carte graphique Intel® HD Graphics 4000
- > 1x USB 2.0, 2x USB 3.0, 1x HDMI, 1x VGA
- > Ethernet Gigabit, Bluetooth, WiFi 802.11 a/b/g/n
- > Lecteur de cartes média SD, SDHC, SDXC, MSDuo, MSPro-HG
- > Graveur DVD±RW DL
- > Webcam HD 1280 x 1024dpi, 1,31MP
- > Windows 7 Pro 64Bits
- > Clavier rétroéclairé
- > Poids : 1,9kg



**15,5"**

Référence	Désignation	Prix HT	Prix TTC
SVS1513B4E	VAIO Série S 15.5"	835€ <sup>HT</sup>	998,66€ <sup>TTC</sup>
<b>Garantie 2 ans inclus</b>			

## Série Pro

Découvrez la fibre de carbone unidirectionnelle la plus performante au monde. 47% plus légère et 25% plus résistante que l'aluminium, elle constitue un matériau idéal pour un Ultrabook\* conçu pour allier finesse et robustesse. Doté de plaques en carbone résistantes sur les bords supérieur et inférieur, il est très léger mais offre une solidité à l'épreuve de tous vos déplacements.

- > Ecran LED
- > Résolution Full HD 1920 x 1080
- > 16:9
- > Processeur Intel® Core i5-4200U à 3,1GHz
- > Disque dur SSD 128Go
- > Mémoire 4Go
- > Carte graphique Intel® HD Graphics 4400
- > 2x USB 3.0, 1x HDMI, Bluetooth, WiFi 802.11 b/g/n
- > Lecteur de cartes média SD, SDHC, SDXC, Duo, MSPro-HG
- > Webcam HD 1280 x 720dpi, 0,92MP
- > Windows 8 Pro 64Bits
- > Clavier rétroéclairé
- > Poids : 770g (11,6") et 940g (13,3")



**11,6" 13,3"**

Référence	Désignation	Prix HT	Prix TTC
SVP1121A4E	VAIO Série Pro 11,6"	918€ <sup>HT</sup>	1097,93€ <sup>TTC</sup>
SVP1321C4E	VAIO Série Pro 13,3"	1002€ <sup>HT</sup>	1198,39€ <sup>TTC</sup>
<b>Garantie 2 ans inclus</b>			

## Série Tap

Le VAIO Tap est un véritable ordinateur de bureau et une tablette tactile 20". Déplacez l'écran où bon vous semble et utilisez-le comme interface tactile pour toute la famille grâce à un système qui favorise l'utilisation simultanée (jusqu'à 10 doigts).

- > Ecran tactile 20" IPS
- > Résolution HD+ 1600 x 900
- > 16:9
- > Processeur Intel® Core i3-3217U à 1,80GHz
- > Disque dur 750Go
- > Mémoire 4Go
- > Carte graphique Intel® HD Graphics 4000
- > 2x USB 3.0
- > Ethernet Gigabit, Bluetooth, WiFi 802.11 b/g/n
- > Lecteur de cartes média SD, SDHC, SDXC, MSDuo, MSPro-HG
- > 2 enceintes stéréo 2W
- > Webcam HD 1280 x 1024dpi, 1,31MP
- > Microphone intégré
- > Windows 8 Pro 64Bits
- > Clavier et souris sans fil
- > H x L x P : 187 x 504 x 312mm
- > Poids : 5,2kg



**20"**

Référence	Désignation	Prix HT	Prix TTC
SJV2021M1E	VAIO Série Tap 20"	919€ <sup>HT</sup>	1099,12€ <sup>TTC</sup>
<b>Garantie 2 ans inclus</b>			

# ORDINATEURS PORTABLES

## Satellite Ultrabook U920T

Grâce au Satellite U920T, vous avez deux appareils en un. C'est un Ultrabook ultra-fin et ultra-léger lorsque vous avez besoin d'un clavier. L'instant d'après, c'est une tablette que vous commandez du bout des doigts. Le meilleur des deux mondes !

### U920T-10W

- Écran LED 12,5"
- Résolution HD 1366 x 768
- Processeur Intel® Core i3-3227U à 1,90GHz
- Disque dur SSD 128Go
- Mémoire 4Go
- Carte graphique Intel® HD Graphics 4000
- 2x USB 3.0, 1x HDMI
- Bluetooth, WiFi 802.11 b/g/n
- Lecteur de cartes média SD
- Webcam 1,0MP
- Windows 8 Pro
- Clavier rétroéclairé
- Poids : 1,52kg

- U920T-116 (idem sauf)
- Disque dur SSD 256Go
- Mémoire 8Go

**12,5"**



\*Dont Eco-contribution de 0,13€

Référence	Désignation	Prix HT	Prix TTC
U920T10W	Satellite Ultrabook U920T-10W*	950€ <sup>HT</sup>	1136,20€ <sup>TTC</sup>
U920T116	Satellite Ultrabook U920T-116*	1310€ <sup>HT</sup>	1566,76€ <sup>TTC</sup>

## Satellite C855 / C875

Les fonctionnalités multimédia révéleront tout leur potentiel sur l'écran HD de 15,6" (39,6cm) ou de 17,3" (43,9cm) TruBrite® avec rétroéclairage par LED et grâce au son amélioré par le logiciel SRS Premium Sound HD®.

### C855-2DR

- Mat et glossy blanc
- Écran LED 15,6"
- Résolution HD 1366 x 768
- Processeur Intel® Core i3-2348M à 2,30GHz
- Disque dur 500Go
- Mémoire 4Go
- Carte graphique Intel® HD Graphics
- 2x USB 2.0, 1x USB 3.0, 1x HDMI, 1x VGA
- Ethernet 10/100BTx, Bluetooth, WiFi 802.11 b/g/n
- DVD-Super-Multi
- Webcam 1,0MP
- Windows 8 Pro
- Poids : 2,3kg

- C875-14H (idem sauf)
- Écran LED 17,3"
- Résolution HD 1600 x 900
- Processeur Intel® Core i5-3230M à 2,60GHz

- Disque dur 750Go
- Mémoire 6Go
- Carte graphique AMD Radeon™ HD 7610M
- Poids : 2,7kg

**15,6"**

**17,3"**



\*Dont Eco-contribution de 0,25€

Référence	Désignation	Prix HT	Prix TTC
C8552DR	Satellite C855-2DR*	423€ <sup>HT</sup>	505,91€ <sup>TTC</sup>
C87514H	Satellite C875-14H*	645€ <sup>HT</sup>	771,42€ <sup>TTC</sup>

## Satellite Pro C850 / C870

La gamme Satellite Pro C850/C870 a toutes les qualités requises pour favoriser votre activité. Elle propose un grand choix de processeurs et de tailles de mémoire pour répondre à vos besoins professionnels, les connexions les plus récentes et les plus rapides.

### C850-1LC

- Noir texturé
- Écran LED anti-reflets 15,6"
- Résolution HD 1366 x 768
- Processeur Intel® Core i3-2348M à 2,30GHz
- Disque dur 500Go
- Mémoire 4Go
- Carte graphique Intel® HD Graphics 3000
- 2x USB 2.0, 1x USB 3.0, 1x HDMI, 1x VGA
- Ethernet Gigabit, Bluetooth, WiFi 802.11 b/g/n
- DVD-Super-Multi
- Webcam 1,0MP
- Windows 7 Pro et Windows 8 Pro
- Pavé numérique
- Poids : 2,3kg

### C870-1G1 (idem sauf)

- Écran LED anti-reflets 17,3"
- Résolution HD 1600 x 900
- Disque dur 320Go
- Poids : 2,7kg



\*Dont Eco-contribution de 0,25€

Référence	Désignation	Prix HT	Prix TTC
C8501LC	Satellite Pro C850-1LC*	490€ <sup>HT</sup>	586,04€ <sup>TTC</sup>
C8701G1	Satellite Pro C870-1G1*	540€ <sup>HT</sup>	645,84€ <sup>TTC</sup>

**15,6"** **17,3"**

## Tegra R950

Extrêmement fin et léger, son boîtier est fabriqué en matériaux composites très résistants. Grâce aux dernières technologies de sécurité et de facilité de gestion intégrées, c'est le PC portable idéal pour le déploiement en entreprise.

### R950-1DN

- Noir graphite rainuré
- Écran LED anti-reflets 15,6"
- Résolution HD 1366 x 768
- Processeur Intel® Core i5-3230M à 2,60GHz
- Disque dur 500Go
- Mémoire 4Go
- Carte graphique Intel® HD Graphics 4000
- 2x USB 2.0, 2x USB 3.0, 1x VGA, 1x DisplayPort
- Ethernet Gigabit, Bluetooth, WiFi 802.11 b/g/n
- DVD-Super-Multi
- Webcam 1,0MP
- Lecteur d'empreintes digitales
- Windows 7 Pro et Windows 8 Pro
- Dual Pointing
- Poids : 2,49kg

### R950-1C3 (idem sauf)

- Résolution HD 1600 x 900
- Processeur Intel® Core i5-3340M à 2,70GHz
- Carte graphique AMD Radeon™ HD 7570M



\*Dont Eco-contribution de 0,25€

Référence	Désignation	Prix HT	Prix TTC
R9501DN	Tegra R950-1DN*	755€ <sup>HT</sup>	902,98€ <sup>TTC</sup>
R9501C3	Tegra R950-1C3*	970€ <sup>HT</sup>	1160,12€ <sup>TTC</sup>

**15,6"**

## Portégé Ultrabook Z930

Le Portégé Z930 est l'Ultrabook ultra-fin et ultra-léger de Toshiba. Avec son ensemble complet de ports, son boîtier en alliage de magnésium et l'autonomie de sa batterie jusqu'à 8 heures, il offre des performances exceptionnelles.

### Z930-14N

- Magnésium brossé, ultra fin
- Écran LED anti-reflets 13,3"
- Résolution HD 1366 x 768
- Processeur Intel® Core i5-3437UM à 1,90GHz
- Disque dur SSD 128Go
- Mémoire 4Go
- Carte graphique Intel® HD Graphics 4000
- 2x USB 2.0, 1x USB 3.0, 1x HDMI, 1x VGA
- Ethernet Gigabit, Bluetooth, WiFi 802.11 a/g/n
- Webcam 1,3MP
- Lecteur d'empreintes digitales
- Windows 7 Pro et Windows 8 Pro
- Clavier rétroéclairé
- Poids : 1,12kg

### Z930-14L (idem sauf)

- Processeur Intel® Core i7-3687U à 2,10GHz
- Disque dur SSD 256Go
- Mémoire 8Go

**13,3"**



\*Dont Eco-contribution de 0,13€

Référence	Désignation	Prix HT	Prix TTC
Z93014N	Portégé Ultrabook Z930-14N*	990€ <sup>HT</sup>	1184,04€ <sup>TTC</sup>
Z93014L	Portégé Ultrabook Z930-14L*	1360€ <sup>HT</sup>	1626,56€ <sup>TTC</sup>

## Portégé R930

Le Portégé R930 est le compagnon idéal des professionnels qui doivent se déplacer et qui recherchent un PC portable durable, léger et très performant. Avec une autonomie jusqu'à 15 heures (avec batterie haute capacité).

### R930-18U

- Chassis magnésium
- Écran LED anti-reflets 13,3"
- Résolution HD 1366 x 768
- Processeur Intel® Core i3-3120M à 2,50GHz
- Disque dur 320Go
- Mémoire 4Go
- Carte graphique Intel® HD Graphics 4000
- 1x USB 2.0, 2x USB 3.0, 1x HDMI, 1x VGA
- Ethernet Gigabit, Bluetooth, WiFi 802.11 b/g/n
- DVD-Super-Multi
- Webcam 1,3MP
- Lecteur d'empreintes digitales
- Windows 7 Pro et Windows 8 Pro
- Poids : 1,5kg

### R930-18W (idem sauf)

- Processeur Intel® Core i7-3540M à 3GHz



\*Dont Eco-contribution de 0,13€

Référence	Désignation	Prix HT	Prix TTC
R93018U	Portégé R930-18U*	800€ <sup>HT</sup>	956,80€ <sup>TTC</sup>
R93018W	Portégé R930-18W*	1325€ <sup>HT</sup>	1584,70€ <sup>TTC</sup>

**13,3"**

## Extensions de Garantie

Référence	Désignation	Prix HT	Prix TTC
RUN103FRP	Extension de garantie France à 3 ans sur site	75€ <sup>HT</sup>	89,70€ <sup>TTC</sup>
RUN103FRPS	Extension de garantie France à 3 ans sur site et garantie bris d'écran	95€ <sup>HT</sup>	113,62€ <sup>TTC</sup>
ONS103EP	Extension de garantie zone Europe à 3 ans sur site	139€ <sup>HT</sup>	166,24€ <sup>TTC</sup>

# VIDÉOPROJECTEURS

## Pocket LED Qumi Q5 3D HD

- › Technologie LED 3D
- › Résolution HD 720p WXGA 1280 x 800
- › 16:10
- › Contraste 10000:1
- › Luminosité 500 lumens
- › Durée de vie 30000h
- › Haut-parleur mono 2W
- › Distance de projection 0,8 à 3m
- › USB 2.0, Mini HDMI, Composite
- › Lecteur de documents Office, PDF, Audio, Vidéos et Images
- › Dimensions 160 x 102 x 32mm
- › Poids 490gr



Dongle WiFi



Batterie



Référence	Désignation	Prix HT	Prix TTC
Q5BLANC	Vidéo-projecteur Q5 blanc	510€ <sup>HT</sup>	609,96€ <sup>TTC</sup>
Q5BLEU	Vidéo-projecteur Q5 bleu	510€ <sup>HT</sup>	609,96€ <sup>TTC</sup>
Q5JAUNE	Vidéo-projecteur Q5 jaune	510€ <sup>HT</sup>	609,96€ <sup>TTC</sup>
Q5NOIR	Vidéo-projecteur Q5 noir	510€ <sup>HT</sup>	609,96€ <sup>TTC</sup>
Q5ROUGE	Vidéo-projecteur Q5 rouge	510€ <sup>HT</sup>	609,96€ <sup>TTC</sup>
Q5WIRELESS	Dongle WiFi	35€ <sup>HT</sup>	41,86€ <sup>TTC</sup>
9100776SVV	Batterie supplémentaire	92€ <sup>HT</sup>	110,03€ <sup>TTC</sup>
<b>Garantie 3 ans inclus</b>			

## Pocket LED Qumi Q7 3D HD

- › Technologie LED 3D
- › Résolution HD 720p WXGA 1280 x 800
- › 16:10
- › Contraste 30000:1
- › Luminosité 800 lumens
- › Mémoire interne 4Go
- › Durée de vie 30000h
- › Haut-parleur mono 2W
- › Distance de projection 0,8 à 3m
- › USB 2.0, HDMI, VGA, Composite
- › Lecteur de documents Offices, PDF, Audio, Vidéos et Images
- › Dimensions 238 x 180 x 40mm
- › Poids 1,4kg



Référence	Désignation	Prix HT	Prix TTC
Q7BLANC	Vidéo-projecteur Q7 blanc	700€ <sup>HT</sup>	837,20€ <sup>TTC</sup>
Q7NOIR	Vidéo-projecteur Q7 noir	700€ <sup>HT</sup>	837,20€ <sup>TTC</sup>
<b>Garantie 3 ans inclus</b>			

## D552 / D555 / D557W

- D552**
- › Technologie DLP et Brilliant Color
- › Résolution SVGA 800 x 600
- › 4:3
- › Contraste 15000:1
- › Luminosité 3000 lumens
- › Correction Keystone verticale +/-40°
- › Haut-parleur mono 2W
- › Niveau sonore mode normal 35dB et mode économique 32dB
- › USB 2.0, VGA, S-Vidéo, Composite, RS-232
- › Dimensions 274,6 x 212 x 100mm
- › Poids 2,3kg

- D555** (idem sauf)
- › Technologie XGA, Brilliant Color et 3D
- › Résolution XGA 1024 x 768dpi
- › HDMI 1.4 (3D)

- D557W** (idem D555 sauf)
- › Résolution WXGA 1280 x 800dpi
- › 16:10



Référence	Désignation	Prix HT	Prix TTC
D552	Vidéo-projecteur D552	340€ <sup>HT</sup>	406,64€ <sup>TTC</sup>
D555	Vidéo-projecteur D555	440€ <sup>HT</sup>	526,24€ <sup>TTC</sup>
D557W	Vidéo-projecteur D557W	510€ <sup>HT</sup>	609,96€ <sup>TTC</sup>
<b>Garantie 2 ans inclus</b>			

## D945VX / D963HD

- D945VX**
- › Technologie DLP, Brilliant Color et VividWheel III
- › Résolution XGA 1024 x 768
- › 4:3
- › Contraste 2400:1
- › Luminosité 4500 lumens
- › Correction Keystone verticale +/-15°
- › Haut-parleur mono 3W
- › HDMI, VGA, S-Vidéo, Composite, RS-232, RJ45
- › Dimensions 335 x 102 x 256mm
- › Poids 3,5kg

- D963HD** (idem sauf)
- › Résolution Full HD 1080p 1920 x 1080
- › 16:9
- › Contraste 3000:1
- › 2x HDMI



Référence	Désignation	Prix HT	Prix TTC
D945VX	Vidéo-projecteur portable D945VX	1099€ <sup>HT</sup>	1314,40€ <sup>TTC</sup>
D963HD	Vidéo-projecteur portable D963HD	1430€ <sup>HT</sup>	1710,28€ <sup>TTC</sup>
<b>Garantie 3 ans inclus</b>			

## D857WT

- › Technologie DLP et Brilliant Color
- › Résolution WXGA 1280 x 800
- › 16:10
- › Courte focale (0,53:1)
- › Contraste 3000:1
- › Luminosité 3000 lumens
- › Haut-parleur mono 3W
- › USB, HDMI, VGA, DVI, S-Vidéo, Composite, RCA, RS-232C, RJ45, mini jack stéréo
- › Dimensions 305 x 109 x 216mm
- › Poids 2,7kg



Référence	Désignation	Prix HT	Prix TTC
D857WT	Vidéo-projecteur courte focale D857WT	850€ <sup>HT</sup>	1016,60€ <sup>TTC</sup>
<b>Garantie 3 ans inclus</b>			

# TABLETTES GRAPHIQUES

## Bamboo Pad

Découvrez une façon plus naturelle de travailler sur votre ordinateur grâce à un pavé tactile sans fil innovant qui suit vos gestes lorsque vous naviguez et vous permet d'écrire ou de gribouiller avec un stylet numérique.

- › Dimensions (L x P x H): 141,4 x 166,5 x 4,5 à 15,7 mm
- › Sans fil (Technologie Radio Fréquence 2,4GHz)
- › Deux piles AAA (LR03)
- › Pc et Mac

Référence	Désignation	*Dont Eco-contribution de 0,03€	
		Prix HT	Prix TTC
CTH300K	Tablette Bamboo Pad sans fil noir*	57,50€ <sup>HT</sup>	68,77€ <sup>TTC</sup>
CTH300B	Tablette Bamboo Pad sans fil bleu*	57,50€ <sup>HT</sup>	68,77€ <sup>TTC</sup>
CTH300U	Tablette Bamboo Pad sans fil violet*	57,50€ <sup>HT</sup>	68,77€ <sup>TTC</sup>
CTH300E	Tablette Bamboo Pad sans fil vert*	57,50€ <sup>HT</sup>	68,77€ <sup>TTC</sup>



## Intuos USB

Prenez du plaisir dès les premiers instants. Grâce à la sensation familière du stylet Intuos dans votre main, vous pouvez retoucher des photos et créer des maquettes, dessiner et colorer vos contenus numériques avec le confort naturel, la précision et la sensation des pinceaux et des crayons classiques. La surface multi-touch vous permet de zoomer, de parcourir et de faire défiler les contenus de façon intuitive. Pour compléter cette expérience créative et amusante, la tablette Intuos détecte le logiciel que vous utilisez et propose des raccourcis optimaux par l'intermédiaire de quatre ExpressKeys™ activées d'un simple toucher du doigt.



Référence	*Dont Eco-contribution de 0,05€ - **Dont Eco-contribution de 0,13€			Kit d'accessoires sans fil
	Intuos Pen	Intuos Pen et Touch S	Intuos Pen et Touch M	
CTL4805FR	CTH4805FR	CTH6805FR	ACK40401S	
Saisie au stylet	Oui	Oui	Oui	Compatible Intuos Pen, Pen et Touch S/M
Saisie tactile	Non	Oui	Oui	
Dimensions (L x P x H)	210 x 178 x 10mm	210 x 178 x 10mm	275 x 222 x 10mm	
Prix HT	57,50€ <sup>HT*</sup>	82,50€ <sup>HT*</sup>	164€ <sup>HT**</sup>	33,30€ <sup>HT**</sup>
Prix TTC	68,77€ <sup>TTC</sup>	98,67€ <sup>TTC</sup>	196,14€ <sup>TTC</sup>	39,83€ <sup>TTC</sup>

## Intuos Pro

La tablette à stylet innovante Intuos Pro de Wacom allie les meilleures fonctionnalités des stylets Wacom à une liberté de mouvement multi-touch intuitive. Elle vous permet de produire des rendus professionnels avec la précision et le contrôle que vous attendez d'un logiciel professionnel. Conçue pour créer, elle vous offre une expérience naturelle et intuitive qui élargit votre panel de possibilités de création. Finis les câbles encombrants, pour une plus grande liberté de création sans fil. La tablette Intuos Pro arbore un format ergonomique adapté aux droitiers comme aux gauchers, pour un confort permanent.

- Caractéristiques communes**
- › Grip Pen avec porte stylet
  - › Anneaux d'identification de couleur
  - › 5 pointes standards
  - › Une pointe tactile

- › Une pointe souple
- › 3 pointes feutre dur
- › USB 2.0 (kit sans fil inclus)
- › Pc et Mac

Référence	*Dont Eco-contribution de 0,05€ - **Dont Eco-contribution de 0,13€ - ***Dont Eco-contribution de 0,25€		
	Intuos Pro Small	Intuos Pro Medium	Intuos Pro Large
PTH451FR	PTH651FR	PTH851FR	
Zone active	158 x 98mm	224 x 140mm	325 x 203mm
Nombre d'ExpressKeys	6	8	8
Dimensions (L x P x H)	320 x 208 x 12mm	380 x 251 x 12mm	487 x 318 x 12mm
Prix HT	190€ <sup>HT*</sup>	295€ <sup>HT**</sup>	405€ <sup>HT***</sup>
Prix TTC	227,24€ <sup>TTC</sup>	352,82€ <sup>TTC</sup>	484,38€ <sup>TTC</sup>



## Cintiq

La gamme d'écrans interactifs à stylet Cintiq associe les avantages d'un moniteur LCD à la sensation naturelle et à la performance exceptionnelle du stylet breveté pour usage professionnel. En travaillant sur un Cintiq, vous pourrez exprimer votre créativité de la même manière qu'avec des outils traditionnels tout en profitant de tous les avantages du format numérique. Équipés d'un stylet sensible à la pression et à l'inclinaison, les écrans interactifs permettent aux professionnels de la création de travailler de façon naturelle et intuitive. Elles sont conçues pour reproduire les techniques de création avec des outils traditionnels comme des crayons, des feutres, des pinceaux, une toile et du papier, des outils de retouche de luminosité sur une photographie, ou encore de l'argile et des outils de sculpteur, tout en permettant aux utilisateurs de profiter de la puissance et de la souplesse de logiciels de création avancés.

Référence	*Dont Eco-contribution de 0,84€ - **Dont Eco-contribution de 3,34€		
	Cintiq 22HD	Cintiq 24HD	Cintiq 24HD Touch
DTK2200	DTK2400	DTH2400	
Résolution	Full HD (1920 x 1080)	WUXGA (1920 x 1200)	WUXGA (1920 x 1200)
Dimensions de l'écran	54,5cm (21,5")	61cm (24,1")	61cm (24,1")
Zone active	479 x 271mm	518 x 324mm	518 x 324mm
Multi-Touch support	-	-	Oui
Nombre d'ExpressKeys	16	10	10
Touch Strip	2	-	-
Touch Ring	-	2	2
Port d'accès	DVI-D, USB	DisplayPort, DVI, VGA, USB	DisplayPort, DVI, VGA, USB
Dimensions (L x P x H)	650 x 400 x 55mm	769 x 463 x 64mm	769 x 463 x 64mm
Poids	15,3kg avec socle 8,5kg sans socle	29kg avec socle 13,7kg sans socle	28,6kg avec socle 13,7kg sans socle
Prix HT	1504€ <sup>HT*</sup>	2299€ <sup>HT**</sup>	2926€ <sup>HT**</sup>
Prix TTC	1798,78€ <sup>TTC</sup>	2749,60€ <sup>TTC</sup>	3499,50€ <sup>TTC</sup>



- Caractéristiques communes**
- › Ecran a-Si Active Matrix TFT LCD (H-IPS)
  - › Socle ajustable
  - › Grip Pen avec porte stylet
  - › 10 pointes + extracteur

# IMPRIMANTES LASER

## Phaser™ 4600N / 4600DN / 4600DT // // // //

### Monochromes

Ces imprimantes vous permettent de relever vos défis de productivité grâce à une vitesse exceptionnelle pour un prix intéressant et offrent à votre groupe de travail des performances fiables renforcées, page après page, année après année.

- › Format A4
- › Résolution 1200 x 1200dpi
- › Vitesse 52ppm
- › Bac 550f. + bac multifonction 100f.
- › 275000 pages/mois
- › Mémoire 256Mo
- › USB 2.0
- › Ethernet Gigabit
- › Emulations PCL5e, PCL6, PostScript 3



Référence	Désignation	Prix HT	Prix TTC
4600VN	Phaser™ 4600N	863€ <sup>HT</sup>	1032,15€ <sup>TTC</sup>
4600VDN	Phaser™ 4600DN idem + recto-verso	1153€ <sup>HT</sup>	1378,99€ <sup>TTC</sup>
4600VDT	Phaser™ 4600DT idem 4600DN + 2 <sup>nd</sup> bac 550f.	1353€ <sup>HT</sup>	1618,19€ <sup>TTC</sup>
4600E53	Garantie 3 ans sur site	214€ <sup>HT</sup>	255,94€ <sup>TTC</sup>

## ColorQube™ 8570N / 8570DN / 8570DT // // // //

### Couleur

Un choix haut en couleur. Pour les groupes de travail les plus exigeants des imprimantes couleur rapides, abordables et simples d'utilisation, capables d'évoluer d'un simple modèle de bureau à une imprimante professionnelle au sol à quatre magasins.

- › Format A4
- › Résolution 2400 Finepoint™ W
- › Vitesse 40ppm en N&B et couleur
- › Bac 525f. + bac multifonction 100f.
- › 85000 pages/mois
- › Mémoire 512Mo
- › USB 2.0
- › Ethernet Gigabit
- › Emulations PCL5c, PostScript 3
- › PC et Mac



Référence	Désignation	Prix HT	Prix TTC
8570N	ColorQube™ 8570N	693€ <sup>HT</sup>	828,83€ <sup>TTC</sup>
8570DN	ColorQube™ 8570DN idem + recto-verso	858€ <sup>HT</sup>	1026,17€ <sup>TTC</sup>
8570DT	ColorQube™ 8570DT idem 8570DN + 2 <sup>nd</sup> bac 525f.	1133€ <sup>HT</sup>	1355,07€ <sup>TTC</sup>
8570E53	Garantie 3 ans sur site	245€ <sup>HT</sup>	293,02€ <sup>TTC</sup>

# MULTIFONCTIONS LASER MONOCHROMES

## WorkCentre™ 3210N // // // //

L'imprimante laser multifonction Xerox WorkCentre™ 3210 délivre des performances d'impression élevées et un large éventail de fonctionnalités de copie, de numérisation, de télécopie et de gestion réseau, avec une conception compacte offrant un faible encombrement.

### Imprimante

- › Format A4
- › Résolution 1200dpi
- › Vitesse 24ppm
- › Bac 250f.
- › Introduction manuelle feuille à feuille
- › Chargeur automatique 50f.
- › 30000 pages/mois
- › Mémoire 128Mo
- › USB 2.0
- › USB en façade
- › Ethernet 10/100BTx
- › Emulations PCL5e, PCL6

### Copieur

- › Résolution 1200dpi
- › Vitesse 24cpm

### Scanner

- › Résolution 1200dpi
- › Scan to PC, clé USB, application

### Fax

- › Vitesse 33,6Kbps



Référence	Désignation	Prix HT	Prix TTC
WC3210N	WorkCentre™ 3210N	374€ <sup>HT</sup>	447,30€ <sup>TTC</sup>
3210E53	Garantie 3 ans sur site	175€ <sup>HT</sup>	209,30€ <sup>TTC</sup>

## WorkCentre™ 3315DN / 3325DNI // // // //

Les imprimantes multifonctions WorkCentre™ 3315/3325 offrent des performances bureautiques supérieures grâce aux avantages de la dernière technologie, ainsi qu'une foule de puissants outils de productivité pour renforcer l'efficacité de vos tâches bureautiques quotidiennes.

### 3315DN

#### Imprimante

- › Format A4 recto-verso
- › Résolution 600 x 600dpi
- › Vitesse 31ppm
- › Bac 250f. + bac multifonction 50f.
- › Chargeur automatique 50f.
- › 50000 pages/mois
- › Mémoire 128Mo
- › USB 2.0
- › USB en façade
- › Ethernet 10/100BTx
- › Emulations PCL5e, PCL6, PostScript3

#### Copieur

- › Résolution 600 x 600dpi
- › Vitesse 31cpm

### Scanner

- › Résolution 1200dpi
- › Scan to Email, clé USB, FTP, SMB

### Fax

- › Vitesse 33,6Kbps

### 3315DNI (idem sauf)

#### Imprimante

- › Vitesse 35ppm
- › Chargeur recto-verso automatique 50f.
- › 80000 pages/mois
- › Mémoire 256Mo
- › Ethernet Gigabit, WiFi 802.11 b/g/n



Référence	Désignation	Prix HT	Prix TTC
WC3315DN	WorkCentre™ 3315DN	367€ <sup>HT</sup>	438,93€ <sup>TTC</sup>
3315E53	Garantie 3 ans sur site	100€ <sup>HT</sup>	119,60€ <sup>TTC</sup>
WC3325DNI	WorkCentre™ 3325DNI	500€ <sup>HT</sup>	598€ <sup>TTC</sup>
3325E53	Garantie 3 ans sur site	100€ <sup>HT</sup>	119,60€ <sup>TTC</sup>

# MULTIFONCTIONS LASER COULEUR

## WorkCentre™ 6505N / 6505DN // // // //

Votre équipe active a besoin d'un périphérique couleur aux nombreuses fonctions qui peut effectuer toutes les tâches demandées en associant, chose rare, une qualité d'impression exceptionnelle, une simplicité sans équivalent et une fiabilité continue.

### Imprimante

- › Format A4
- › Résolution 600 x 600dpi
- › Vitesse 23ppm en N&B et couleur
- › Bac 250f. + bac multifonction feuille à feuille
- › Chargeur automatique 35f.
- › 40000 pages/mois
- › Mémoire 256Mo
- › USB 2.0
- › USB en façade

- › Ethernet Gigabit
- › Emulations PCL6, PostScript3
- › Copieur
- › Résolution 600 x 600dpi
- › Vitesse 23cpm en N&B et couleur
- › Scanner
- › Scan to Email, FTP, SMB, clé USB
- › Fax
- › Vitesse 33,6Kbps



Référence	Désignation	Prix HT	Prix TTC
WC6505N	WorkCentre™ 6505N	578€ <sup>HT</sup>	691,29€ <sup>TTC</sup>
WC6505DN	WorkCentre™ 6505DN idem + recto-verso	698€ <sup>HT</sup>	834,81€ <sup>TTC</sup>
097504264	Bac supplémentaire 250f.	199€ <sup>HT</sup>	238€ <sup>TTC</sup>
6505E53	Garantie 3 ans sur site	206€ <sup>HT</sup>	246,38€ <sup>TTC</sup>

## WorkCentre™ 6605N / 6605DN // // // //

Avec l'imprimante couleur multifonction WorkCentre™ 6605 les petites équipes de travail d'aujourd'hui peuvent facilement créer des communications commerciales importantes qui sortent du lot par rapport à la concurrence, tout cela grâce à l'impression couleur exceptionnelle.

### Imprimante

- › Format A4
- › Résolution 600 x 600dpi
- › Vitesse 35ppm en N&B et couleur
- › Bac 550f. + bac multifonction 150f.
- › Chargeur recto-verso automatique 50f.
- › 80000 pages/mois
- › Mémoire 512Mo
- › USB 2.0
- › Ethernet Gigabit
- › Emulation PCL6, PostScript3

### Copieur

- › Résolution 600 x 600dpi
- › Vitesse 35cpm en N&B et couleur
- › Scanner
- › Scan to Email, FTP, SMB, PC
- › Fax
- › Vitesse 33,6Kbps



Référence	Désignation	Prix HT	Prix TTC
WC6605N	WorkCentre™ 6605N	864€ <sup>HT</sup>	1033,34€ <sup>TTC</sup>
WC6605DN	WorkCentre™ 6605DN idem + recto-verso	966€ <sup>HT</sup>	1155,34€ <sup>TTC</sup>
6605E53	Garantie 3 ans sur site	179€ <sup>HT</sup>	214,08€ <sup>TTC</sup>



# ORDINATEURS

## PC bureautique

Pour un usage professionnel, la configuration Wriblay représente le compromis idéal entre performance et prix. La carte mère choisie, emmenée par le chipset H61, vous permet de brancher périphériques et cartes additionnelles très facilement grâce à sa large connectique.



## PC double écran

Travailler en double écran pour un plus grand confort en milieu professionnel. De plus, bénéficiez de performances sur mesure et d'un PC ultra-rapide avec le processeur Intel® Core i5, second membre de la toute nouvelle famille Intel Core.



## PC performance

Qu'il s'agisse de multitâche ou de multimédia, le processeur joue un rôle central. Donnez libre cours à votre énergie créatrice grâce aux performances ultimes du nouveau processeur Intel® Core i7.



### Fiche Technique

#### Boîtier :

- › Elite 342 :
  - Emplacements : externes: 2x 5,25" 1x 3,25"
  - internes: 5x 3,5" max.
- Façade : 2 x USB 2.0 E/S Audio
- › Alimentation : Fortron 350w

#### Carte mère :

- › H61MS2PV Gigabyte

#### Lecteur :

- › Graveur DVD±RW

#### Vidéo intégrée :

- › Intel HD Graphics 2000
- › VGA/DVI
- › Jusqu'à 512 Mo

#### LAN :

- › Ethernet Gigabit

#### Système d'exploitation :

- › Windows® 7 Pro 64Bits

#### Périphériques d'entrée :

- › Clavier et souris filaires USB Microsoft

#### Dimensions :

- › Taille (H x L x P) : 352 x 180 x 440mm
- › Format Micro Tour - ATX

### Intel® G550

#### Réf. PCWG550

- › Intel® Dual Core G550
- › Fréquence 2,6GHz
- › 2Mo de cache
- › Mémoire vive : 4096Mo DDR3 1333MHZ
- › Disque dur : 500Go SATA

390€HT

466,44€TTC

### Intel® G860

#### Réf. PCWG860

- › Intel® Dual Core G860
- › Fréquence 3,0GHz
- › 3Mo de cache
- › Mémoire vive : 4096Mo DDR3 1333MHZ
- › Disque dur : 500Go SATA

410€HT

490,36€TTC

### Intel® i3 3220

#### Réf. PCWI3220

- › Intel® Core i3 3220
- › Fréquence 3,3GHz
- › 3Mo de cache L3
- › Mémoire vive : 4096Mo DDR3 1333MHZ
- › Disque dur : 500Go SATA

458€HT

547,77€TTC

### Fiche Technique

#### Boîtier :

- › Elite 342 :
  - Emplacements : externes: 2x 5,25" 1x 3,25"
  - internes: 5x 3,5" max.
- Façade : 2 x USB 2.0 E/S Audio
- › Alimentation : Fortron 350w

#### Carte mère :

- › H61MS2PV Gigabyte

#### Lecteur :

- › Graveur DVD±RW

#### Carte vidéo :

- › Nvidia GT210, 1Go, DDR3
- › VGA/DVI/HDMI

#### LAN :

- › Ethernet Gigabit

#### Système d'exploitation :

- › Windows® 7 Pro 64Bits

#### Périphériques d'entrée / sortie :

- › Clavier et souris filaires USB Microsoft
- › 2x Moniteur LCD Multimédia 18,5"

#### Dimensions :

- › Taille (H x L x P) : 352 x 180 x 440mm
- › Format Micro Tour - ATX

### Intel® i5 3470

#### Réf. PCWI53470S

- › Intel® Core i5 3470
- › Fréquence 3,2GHz
- › 6Mo de cache
- › Mémoire vive : 4096Mo DDR3 1333MHZ
- › Disque dur : 500Go SATA

700€HT

837,20€TTC

### Intel® i7 3770

#### Réf. PCWI73770

- › Intel® Core i7 3770
- › Fréquence 3,4GHz
- › 8Mo de cache
- › Mémoire vive : 2x 4096Mo DDR3 1333MHZ
- › Disque dur : 1To SATA

870€HT

1040,52€TTC



# VOTRE PC WRIBLAY SUR MESURE

E.S.I. France a sélectionné pour vous une gamme de composants qui vous permettront d'optimiser les capacités de votre PC. Chaque PC est testé unitairement afin de vous garantir un maximum de fiabilité dès sa sortie de notre ligne de montage PC Wriblay.

## Le boîtier

Qui hébergera votre configuration. Il est compact et discret. Adaptez le vôtre à vos besoins.

### Elite 342

Cette Mini Tower Cooler Master est destinée à assembler une station de travail compacte et discrète.



### Chenbro 2031303

Ce boîtier desktop en SFF (Small Form Factor) est destiné à assembler une station de travail très compacte sur votre bureau.



### Gigabyte GZ-X5-BPD

Boîtier conçu pour accueillir des configurations bureautique et de jeux.



Type :	<ul style="list-style-type: none"> <li>Boîtier Mini Tower</li> <li>Alimentation ATX Fortron 350w</li> </ul>	<ul style="list-style-type: none"> <li>Boîtier desktop slim SFF</li> <li>Alimentation TFX Seasonic 5S-300TFX 300w SFX Ultra silencieuse</li> </ul>	<ul style="list-style-type: none"> <li>Boîtier Moyen Tour</li> <li>Alimentation LC Power 650w</li> </ul>
Format carte mère supporté :	Micro ATX	Micro ATX	ATX / Micro ATX
Emplacements :	<ul style="list-style-type: none"> <li>1 x 3,5" externes</li> <li>5 x 3,5" internes max.</li> <li>2 x 5,25" externes</li> </ul>	<ul style="list-style-type: none"> <li>2 x 3,5" externes</li> <li>1 x 3,5" interne</li> <li>1 x 5,25" externe</li> </ul>	<ul style="list-style-type: none"> <li>2 x 3,5" externes</li> <li>6 x 3,5" internes</li> <li>4 x 5,25" externes</li> </ul>
Façade :	2 x USB 2.0 / E/S audio	2 x USB 2.0 / E/S audio	2 x USB 2.0 / E/S audio
Dimensions (LxPxH) :	180 x 352 x 440 mm	433 x 326 x 95 mm	185 x 480 x 410 mm
Prix :	48,75€ <sup>HT</sup> / 58,31€ <sup>TTC</sup>	60€ <sup>HT</sup> / 71,76€ <sup>TTC</sup>	62€ <sup>HT</sup> / 74,15€ <sup>TTC</sup>
<p>Choisissez votre boîtier : <input type="radio"/> Réf : ELITE342K <input type="radio"/> Réf : 2031303 <input type="radio"/> Réf : GZX5BPD</p>			

## La carte mère

Nous vous proposons deux carte mères :

### Gigabyte H61M-S2PV

La Gigabyte H61M-S2PV basé sur un Chipset H61 équipe les PC bureautiques de 2ème et 3ème génération de processeur Intel Core. Elle offre des technologies nouvelles et bénéficie de capacités innovantes pour couvrir tous les besoins. Elle est à la fois très économique et évolutive, idéale pour les PC de bureau.



### Asus P8H61-M LE R2

L'ASUS P8H61-M LE R2 supporte les processeurs Intel Core de 2ème et 3ème génération. Ces caractéristiques offrent d'excellentes performances graphiques. Le nouveau Chipset H61 permet une grande stabilité du système pour de meilleures performances.

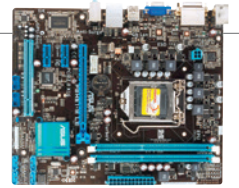

Socket :	Intel 1155		Intel 1155	
Emplacements mémoire :	2 slots DDR3 1333/1066/800 MHz (max 16 Go)		2 slots DDR3 1333/1066MHz (max 16 Go)	
Contrôleurs intégrés :	<ul style="list-style-type: none"> <li>Réseau Realtek RTL8111E 1000/100/10 Mbps</li> <li>Audio Realtek ALC887</li> <li>Graphique Intel intégrée au processeur</li> </ul>		<ul style="list-style-type: none"> <li>Réseau Realtek RTL8111F 1000/100/10 Mbps</li> <li>Audio Realtek ALC887 7.1</li> <li>Graphique Intel intégrée au processeur</li> </ul>	
Extensions :	<ul style="list-style-type: none"> <li>1x PCIe 2.0 x16</li> <li>3x PCIe 2.0 x1</li> <li>4x SATA II</li> <li>4 Ports USB 2.0 (max 8)</li> </ul>	<ul style="list-style-type: none"> <li>1 Port RJ-45, 1 Port PS/2</li> <li>1 Port DVI, VGA, Audio (E/S)</li> </ul>	<ul style="list-style-type: none"> <li>1x PCI</li> <li>1x PCIe 3.0 x16</li> <li>2x PCIe 2.0 x1</li> <li>4x SATA II</li> </ul>	<ul style="list-style-type: none"> <li>6 Ports USB 2.0 (max 8)</li> <li>1 Port RJ-45, 1 Port PS/2</li> <li>1 Port DVI, VGA, Audio (E/S)</li> </ul>
Prix :	38,65€ <sup>HT</sup> / 46,23€ <sup>TTC</sup>		49,05€ <sup>HT</sup> / 58,66€ <sup>TTC</sup>	
<p>Choisissez votre carte mère : <input type="radio"/> Réf : H61MS2PV <input type="radio"/> Réf : P8H61MLER2</p>				

## Le processeur

Choisissez parmi ces technologies Intel autour du Pentium G ou Core i.

### Intel Pentium G et Core i3/i5/i7

Performant et économique le Pentium dual Core est équipé de 2 cœurs et du contrôleur graphique Intel HD Graphics. Les processeurs Intel Core i3 et i5 embarquent 2 à 4 cœurs et une mémoire cache de 3 Mo à 6 Mo. Le processeur i7 embarque toutes les dernières technologies du moment ! Comme la technologie Intel Turbo Boost qui vous permettra de bénéficier d'une puissance supplémentaire quand vous en aurez besoin ! La technologie Intel Hyper-Threading en fait aussi partie ! Chaque cœur est équipé de deux unités d'exécution, ce qui permet de créer deux processeurs logiques sur un seul cœur. Très pratique pour les applications parallélisées. Ces processeurs ont un contrôleur graphique Intel HD intégré qui vous fera bénéficier de performances vidéo exceptionnelles.

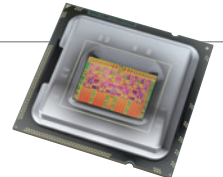

Modèle :	Pentium G2020	Pentium G860	i3 3220	i5 3470	i7 3770
Nombre de cœurs :	2	2	2	4	4
Intel® Turbo Boost / HyperThreading :	Non / Non	Non / Non	Non / Oui	Oui / Non	Oui / Oui
Fréquence :	2,9 GHz	3 GHz	3,3 GHz	3,2 GHz	3,4 GHz
Cache totale :	3 Mo	3 Mo	3 Mo	6 Mo	8 Mo
Contrôleur graphique	Intel HD Graphics	Intel HD Graphics	Intel HD Graphics 2000	Intel HD Graphics 2500	Intel HD Graphics 4000
Prix :	52,50€ <sup>HT</sup> / 62,79€ <sup>TTC</sup>	57,50€ <sup>HT</sup> / 68,77€ <sup>TTC</sup>	106€ <sup>HT</sup> / 126,78€ <sup>TTC</sup>	171€ <sup>HT</sup> / 204,52€ <sup>TTC</sup>	261€ <sup>HT</sup> / 312,16€ <sup>TTC</sup>
<p>Choisissez votre processeur : <input type="radio"/> Réf : CPUG2020 <input type="radio"/> Réf : CPUG860 <input type="radio"/> Réf : CPUI33220 <input type="radio"/> Réf : CPUI53470 <input type="radio"/> Réf : CPUI73770</p>					

## La mémoire vive

Nous vous suggérons des quantités optimales.

### DDR III

Kingston ou Transcend, ces barrettes sont d'excellente qualité, testées en usine et garanties 10 ans.



Type :	DDR III		DDR III	DDR III
Capacité totale :	2 Go		4 Go	8 Go
Fréquence :	1333 Mhz / PC10600		1333 Mhz / PC10600	1333 Mhz / PC10600
Prix :	17,55€ <sup>HT</sup> / 20,99€ <sup>TTC</sup>		28,15€ <sup>HT</sup> / 33,67€ <sup>TTC</sup>	55€ <sup>HT</sup> / 65,78€ <sup>TTC</sup>
<p>Choisissez la quantité de mémoire : <input type="radio"/> Réf : 2GBDDR3 <input type="radio"/> Réf : 4GBDDR3 <input type="radio"/> Réf : 8GBDDR3</p>				

## Le disque dur

Pour toute envie de stockage de tout type.

### Disques durs internes

Les performances et la fiabilité nécessaires au quotidien. Au format 3.5", une vitesse de rotation 7200trs/min, l'interface 5-ATA II et une taille du cache de 8 Mo à 32 Mo, nos disques disposent d'un éventail complet d'atouts.



Capacité :	500 Go	1000 Go (1 To)	2000 Go (2 To)
Prix :	43,90€ <sup>HT</sup> / 52,50€ <sup>TTC</sup>	55€ <sup>HT</sup> / 65,78€ <sup>TTC</sup>	103€ <sup>HT</sup> / 123,19€ <sup>TTC</sup>
<p>Choisissez votre disque dur : <input type="radio"/> Réf : DD500GSATA <input type="radio"/> Réf : DD1000SATA <input type="radio"/> Réf : DD2000SATA</p>			